

OUTILLAGES SPECIAUX

PEUGEOT

Nous vous remettons ci-joint, dans sa nouvelle présentation conforme à la normalisation actuelle, le catalogue " OUTILLAGES SPECIAUX de REPARATION " dans lequel sont inclus les outillages spéciaux 104 qui avaient fait l'objet de la brochure provisoire n° 1806 en votre possession.

**REPertoire
DES CLASSES**

MOTEUR

EMBRAYAGE

**BOITE DE VITESSES
BOITE/PONT**

TRANSMISSION

**PONT ARRIERE
TRAIN ARRIERE**

TRAIN AVANT

DIRECTION

FREINS

SUSPENSION

ROUES ET PNEUMATIQUES

COQUE & BANC DE CONTROLE

ELECTRICITE

CARROSSERIE - SELLERIE - PEINTURE

GRAISSAGE & ENTRETIEN

OUTILLAGES & GENERALITES

OUTILLAGES SPECIAUX PEUGEOT

GENERALITES

OUTILLAGES SPECIAUX DE REPARATION

Ce type d'outillage fabriqué par :
Société Fenwick - 15, rue Fénelon - 75 Paris 10e

EST A COMMANDER A

DIRECTION DES PIECES DETACHEES - 7 bd National - 92 - La Garenne-Colombes

DEFINITION DES REFERENCES DES OUTILLAGES

SPECIAUX PEUGEOT fabriqués par Fenwick

Les références des outillages spéciaux sont composées de nombres à 5 chiffres, et éventuellement d'une lettre - Ex. : **8.0102 Y**.

IDENTIFICATION DES CHIFFRES :

8.0102 : Référence Peugeot du fabricant.

8.0102 : Ces 2 chiffres représentent la classe correspondante de la Documentation d'Atelier.

01	Moteur
02	Embrayage
03	Boîte de vitesses - Boîte/Pont
04	Transmission
05	Pont AR - Train AR
06	Train AV
07	Direction
08	Freins
09	Suspension
10	Roues et pneumatiques
11	Coque - Banc de contrôle
12	Electricité
13	Carrosserie - Sellerie - Peinture
14	Graissage et entretien
15	Outillage et généralités

8.0102 : Numéro d'ordre dans la classe correspondante.

IDENTIFICATION DES LETTRES SUIVANT LE NOMBRE :

Quatre cas se présentent :

1 - Lettre de l'alphabet pris à l'envers (Z et la suite) indiquant que l'outillage, ou la composition originale de cet outillage, a subi une modification ou une adjonction.

Ex. : *1ère modification 8.0102 Z*

2ème modification 8.0102 Y etc.

2 - Lettre de l'alphabet dans l'ordre normal, désignant unitairement les pièces ou outillages qui forment un ensemble et peuvent être commandés séparément.

Ex. : **8.0102 A** et **8.0102 B** :

*Composition spéciale pour transformer un appareil
8.0102 en 8.0102 Y.*

OUTILLAGES SPECIAUX PEUGEOT

GENERALITES

- 3 - Lettre de l'alphabet dans l'ordre normal, suivie d'une lettre prise dans l'ordre inverse (Z et la suite), indiquant que l'outil déterminé a subi une modification et qu'il est utilisable aussi bien avec les pièces nouvelles qu'avec les précédentes.

Exemple : la cale 8.0301 OZ de $\varnothing 53 \pm 0,2$ remplace la cale 8.0301 O de $\varnothing 61 \pm 0,2$ et s'utilise avec n'importe lequel des deux roulements.

- 4 - Lettre de l'alphabet suivie d'un index chiffré, indiquant que l'outil lui-même se compose de sous-éléments détachés permettant des combinaisons d'utilisation.

Exemple : 8.0904 D extracteur et montage silentbloc de bras AR comprenant :

- D1 - Ecrou butée de démontage
- D2 - Coupelle de montage
- D3 - Ecrou butée de montage
- D4 - Vis de manoeuvre
- D5 - Chasse.

COMPOSITION DES COFFRETS

- 1 - Certains coffrets sont vendus avec des cases vides prévues pour le rangement :
- d'outils qui existent déjà dans d'autres collections et qui peuvent être acquis en complément,
 - d'outils d'un coffret précédent de même référence devenu trop petit,
 - d'outils du commerce.
- 2 - Pour des raisons pratiques, deux collections d'outils de références différentes peuvent être temporairement contenues dans le même coffret.

Exemple : coffret moteur KF 8.0112 Z et manomètre 8.0113,

chaque référence devant faire l'objet d'une commande.

REPERAGE DES COFFRETS

Des lettres autocollantes sont utilisées pour le repérage des coffrets d'outillages spéciaux, au fur et à mesure de leur modification.

Pour toute modification, la lettre correspondant à l'évolution du coffret concerné est jointe :

- au complément d'outillage dans le cas d'un ajout,
- à un bulletin-service quand il s'agit de la modification d'un outil existant et réalisable en atelier.

Ces lettres repères sont à coller à l'intérieur du couvercle en haut et en partant de la droite.

OUTILLAGES SPECIAUX PEUGEOT

GENERALITES

BANCS DE CONTROLE DES CARROSSERIES

Ce type d'outillage fabriqué par :

Etablissements Celette - 90, avenue du Général-Leclerc - 38 - Vienne

EST A COMMANDER A :

DIRECTION DES PIECES DETACHEES - 7, bd National - 92 - La Garenne-Colombes

IDENTIFICATION

BANC DE BASE

Type EUROMUF.

L'EUROMUF remplace les MUF 1 et MUF 2 qui ne sont plus fabriqués; il est identique à ces derniers au point de vue cotes d'encombrement et de fixation.

RALLONGE UNIVERSELLE

Référence : ENS. 6010.

Complément du banc de base, elle est utilisée pour tous les montages dont la fixation nécessite une longueur de marbre supérieure au banc homologué.

ENSEMBLES

Ils sont numérotés suivant l'ordre de fabrication du constructeur, chaque numéro étant précédé de : ENS.

Ex. : ENS. 22 pour 404 berlines (homologué en 1960)

ENS. 96 pour J7 tous types (homologué en 1965).

Lorsque cette référence est suivie d'un indice, celui-ci indique que l'ENS. considéré a subi une modification.

Ex. : ENS. 49.010 ou ENS. 79.010

COULEURS

Le banc de base EUROMUF et la rallonge universelle ENS. 6010 sont de couleur : Rouge.

Les ensembles pour Peugeot sont peints de différentes couleurs suivant le type de véhicule afin de faciliter leur identification :

Bleu pour 404
Vert pour 204
Gris pour J7
Beige pour 504
Jaune pour 304 etc.

OUTILLAGES SPECIAUX PEUGEOT

GENERALITES

Dans chaque couleur correspondant à un type de véhicule, les tons : foncé, moyen et clair différencient les ENS. par type de carrosserie.

TYPE	REFERENCE CELETTE	CARROSSERIE	COULEUR
404	ENS. 22	Berline	Bleu foncé
	ENS. 49.010	U6	Bleu moyen
	ENS. 118	Camionnette	Bleu clair
204	ENS. 79.020	Berline et break	Vert foncé
	ENS. 100 et ENS. 100.010	Coupé et cabriolet	Vert moyen
J7	ENS. 96.010		Gris
504	ENS. 128	Berline	Beige clair
	ENS. 128 bis	Coupé et cabriolet	Beige clair
	ENS. 128.010	Berline, coupé et cabriolet	Beige foncé
	ENS. 128.009	Dérivés	Beige moyen
304	ENS. 139	Berline	Jaune

etc.

OUTILLAGES SPECIAUX PEUGEOT

GENERALITES

RECAPITULATIF DES FABRICATIONS CELETTE

*MUF 1	Banc de base	
*MUF 2	Banc de base	
EUROMUF	Banc de base	
ENS. 6010	Rallonge universelle	
ENS. 2	Pour 203 berline	} Ne figure pas dans ce catalogue
ENS. 7	Pour 403 berline	
ENS. 7 bis	Pour 403 berline à partir de 1960	
ENS. 8	Pour 203 dérivés	
ENS. 14	Pour 403 dérivés	
ENS. 22	Pour 404 berline	
*ENS. 49	Pour 404 familiale, commerciale et break	
*ENS. 49 P	Pour 404 familiale, commerciale et break	
ENS. 49.010	Pour 404 familiale, commerciale et break	
*ENS. 79	Pour 204 berline, break et fourgonnette	
ENS. 79.020	Pour 204 berline, break et fourgonnette	
ENS. 79.007	Pour 204 - 304 berline → salon 1972 (voir B.S. 990, classe 11)	
ENS. 96.010	Pour J7 tous types	
ENS. 100	Pour 204 coupé et cabriolet (voir B.S. 573, classe 11)	
ENS. 100.010	Pour 204 coupé et cabriolet (voir B.S. 573, classe 11)	
ENS. 118	Pour 404 camionnette et plateau-cabine	
*ENS. 128	Pour 504 berline	
ENS. 128 bis	Pour 504 berline, coupé et cabriolet	
ENS. 128.010	Pour 504 berline, coupé et cabriolet	
ENS. 128.009	Pour 504 break, familiale et commerciale	
ENS. 139	Pour 304 berline	
ENS. 180.300	Pour 104 berline	

* N'est plus fabriqué.

OUTILLAGES SPECIAUX PEUGEOT
REPERTOIRE ET UTILISATION

1

N° P.D. à employer pour commande à D.P.D.	Référence Atelier	203	403		404			204		504			304	104	D3A	D4A	D4B		J7	
			Essence	Diesel	Carburateur	K.F.	Diesel	Essence	Diesel	Carburateur	K.F.	Diesel	Essence	Essence			Essence	Diesel	Essence	Diesel
9758.26	8.0101	X	X											X	X	X				
9760.29	8.0102 X				X	X	X	X	X	X	X	X	X							
9758.30	8.0103 Z	X	X	X	X	X	X													
9758.10	8.0104 D	X	X		X	X				X	X			X	X	X			X	
9760.36	8.0105 Y	X	X	X	X	X	X			X	X	X		X	X	X	X	X	X	
9758.34	8.0106 Z	X	X		X	X				X	X			X	X	X			X	
9758.37	8.0108			X			X					X						X	X	
9760.91	8.0110 V			X	X	X	X		X	X	X	X						X	X	
9760.30	8.0111 Z			X			X					X						X	X	
9761.02	8.0112 V					X					X									
9758.45	{ 8.0113 A 8.0113 B					X					X									
9758.47	8.0114			X			X					X						X	X	
9760.80	8.0115 Y				X	X				X	X								X	
9759.51	8.0116 Y				X	X														
9760.19	8.0117 X			X			X		X			X						X	X	
9759.81	8.0118 Z							X	X				X							
9760.89	8.0118 W							X	X				X	X						
9760.27	8.0119 Z							X	X				X							
9759.32	8.0122							X	X				X							
	8.0123 Z																		X	X
9760.39	8.0124				BA7	BA7				X	X									
9760.53	8.0125									X	X	X								
9758.92	8.0126	X	X		X	X				X	X			X	X	X			X	
9760.81	8.0127 Z						X												X	
9760.74	8.0128				X					X	X								X	
9760.75	8.0129				X					X	X								X	
9761.10	8.0130													X						
9761.11	8.0131													X						
9761.12	8.0132													X						
9761.25	8.0133													X						

PEUGEOT

Les commandes d'outillages spéciaux à D.P.D. doivent être effectuées exclusivement sur bon blanc 502 et IMPERATIVEMENT sous le n° P.D.

Seuls les outillages ne possédant pas de n° P.D. sont à commander sur bon mauve 523.

1 - MOTEUR



N° P.D. 9758.26

8.0101

Clé pour culasse moteurs à essence.

203 - 403 et dérivés - D3A - D4A - D4B.

(A utiliser avec une clé dynamométrique Sunnen).



N° P.D. 9760.29

8.0102 X

Appareil de levage moteurs essence et Diesel.

404 - 204 - 504 - 304 et dérivés - 104.

Comprenant :

D - Palonnier.

E - Crochet AV.

F - Crochet AR.

G - Crochets courts (2 pièces).

Ce nouvel appareil remplace le 8.0102 Y et le 8.0121 qui ne sont plus fabriqués.

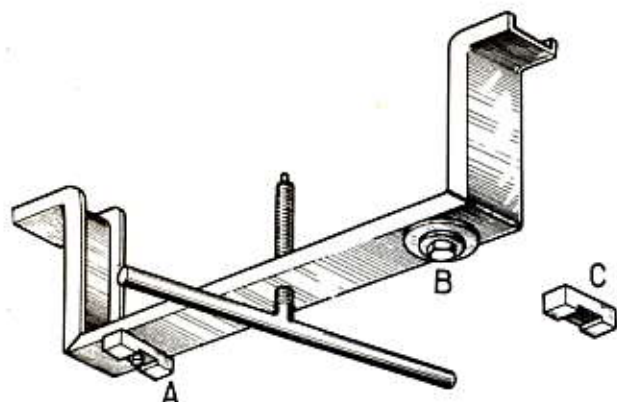

N° P.D. 9758.30

8.0103 Z

Etrier de soutènement pour moteurs essence et Diesel, ou boîte de vitesses.

203 - 403 - 404 et dérivés.

Comprenant 3 embouts pour appui sous carter :

A - Moteur.

B - Embrayage 203 - 403 et dérivés.

C - Embrayage 404 et dérivés.

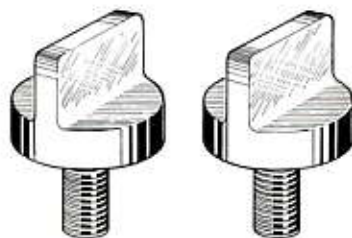

N° P.D. 9758.10

8.0104 D

Jeu de 2 vis de maintien des chemises sur moteurs essence.

203 - 403 - 404 - 504 et dérivés

D3A - D4A - D4B - J7.



N° P.D. 9760.36

8.0105 Y

Démonte et remonte soupapes moteurs essence et Diesel.

203 - 403 - 404 et dérivés - 504

D3A - D4A - D4B - J7.

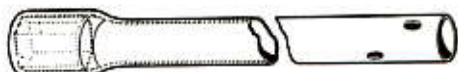

N° P.D. 9758.34

8.0106 Z

Clé à bougies moteurs essence.

203 - 403 - 404 et dérivés - 504
D3A - D4A - D4B - J7.



N° P.D. 9758.37

8.0108

Clé pour culasse moteurs Diesel TMD - XDP - XD.

403 - 404 et dérivés - 504 - D4B - J7.

(A utiliser avec une clé dynamométrique Sunnen).

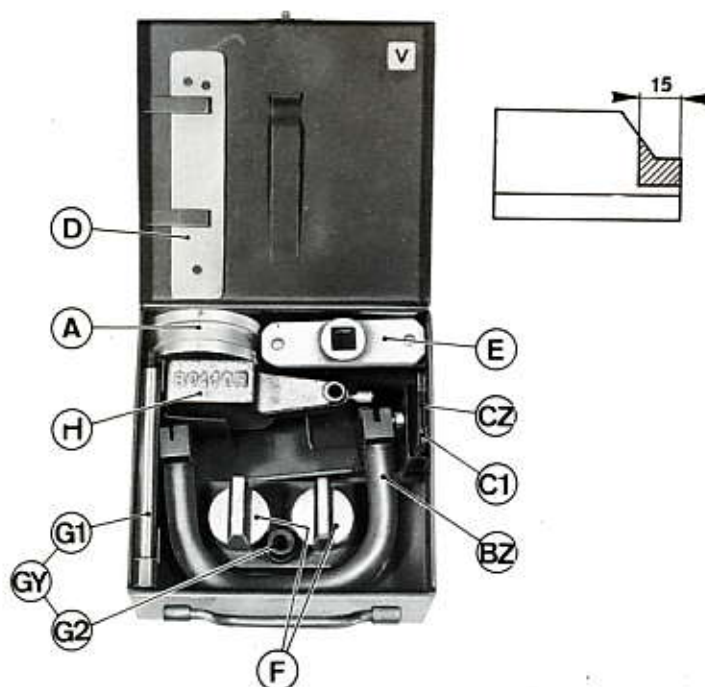
**N° P.D. 9760.91**

Coffret pour moteurs essence.
404 et dérivés - 504 - J7
et moteurs Diesel TMD - XDP - XD - XLD
403 - 404 et dérivés - 504 - 204 - D4B - J7.

8.0110 V

Comprenant :

- A** - Mandrin pour la mise en place de la tresse de palier AR Diesel.
- BZ** - Appareil pour le montage des joints latéraux de palier AR.
- CZ** - Un jeu de clinquants de rechange Diesel.
- C1** - Un jeu de clinquants de rechange 404 essence.
- D** - Cale épaisseur 0,5 mm permettant une coupe régulière des joints latéraux.
- E** - Embout à tétons, pour contrôle du couple de rotation du vilebrequin Diesel.
- F** - Deux vis de maintien des chemises Diesel.
- GY** - Montage de comparateur comprenant :
 - G1** - Support
 - G2** - Embout.
- H** - Support de comparateur.

NOTA - Pour modifier les clinquants 8.0110 C en CZ, il suffit de les raccourcir de 15 mm suivant le dessin ci-contre.

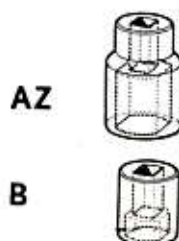
**N° P.D. 9760.30****8.0111 Z**

Jeu de douilles pour porte-injecteurs moteurs Diesel TMD - XDP - XD.
403 - 404 et dérivés - 504 - D4B - J7.

- AZ** - Douille de serrage de l'écrou de siège.
- B** - Douille de serrage du chapeau.

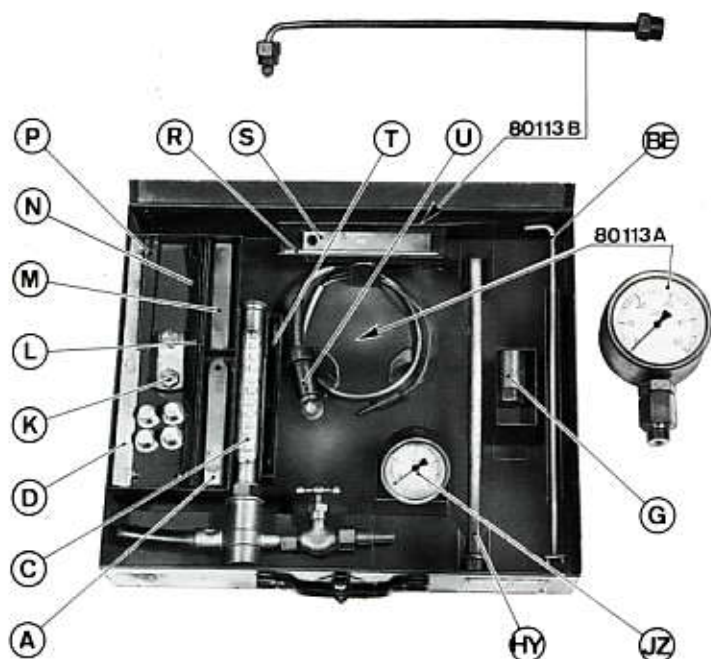
**N° P.D. 9761.02**

Coffret pour moteurs à injection d'essence.
404 KF - KF2
504 KF6 - KF5 - XN2.

8.0112 V

Comprenant :

- A** - Cale de réglage.
- B/E** - Fourchette.
- C** - Thermomètre.
- D** - Calibre de réglage.
- G** - Clé pour la purge des clapets de refoulement.
- HY** - Clé.
- JZ** - Manomètre pour pompe d'alimentation.
- K** - Extracteur.
- L** - Calibre de réglage KF2.
- M** - Cale de réglage KF2.
- N** - Jauge.
- P** - Clé de maintien.
- R** - Calibre de réglage de la bielle pompe-papillon.
- S** - Cale de réglage de la position moyenne du papillon.
- T** - Cale de réglage de l'élément thermostatique.
- U** - Lampe pour le réglage du papillon.

Cases vides pour rangement 8.0113 A et 8.0113 B.

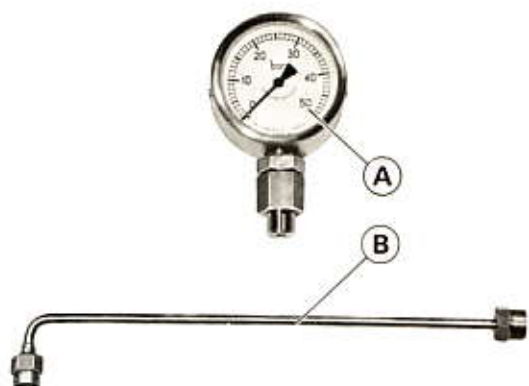

N° P.D. 9758.45 (8.0113 A et B)

8.0113 A

Manomètre pour contrôle et réglage sur pompe PM des injecteurs essence.

8.0113 B

Tuyauterie avec raccord.

404 KF - KF2

504 KF6 - KF5 - XN2.



N° P.D. 9758.47

8.0114

Guides de culasse pour moteurs Diesel TMD - XDP XD.

403 - 404 et dérivés - 504 - D4B - J7.

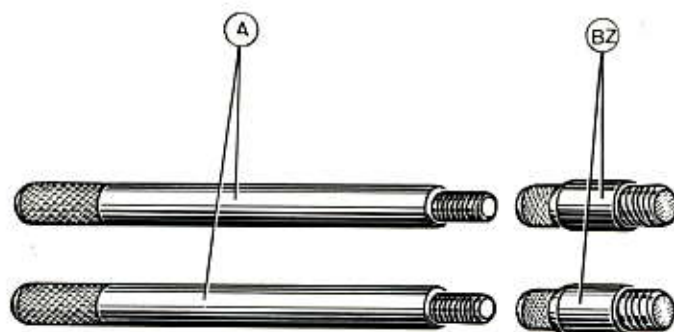

N° P.D. 9760.80

Guides de culasse pour moteurs essence.

Carburateur - Injection.

404 - 504 et dérivés - J7.

8.0115 Y

Comprenant :

A - Guides.

BZ - Embouts.



N° P.D. 9759.51

8.0116 Y

Traverse de soutènement moteurs essence .

Carburateur - Injection.

404 et dérivés.

N° P.D. 9760.19 - Coffret pour moteurs Diesel

403 - 404 - 204 - 504 - D4B - J7

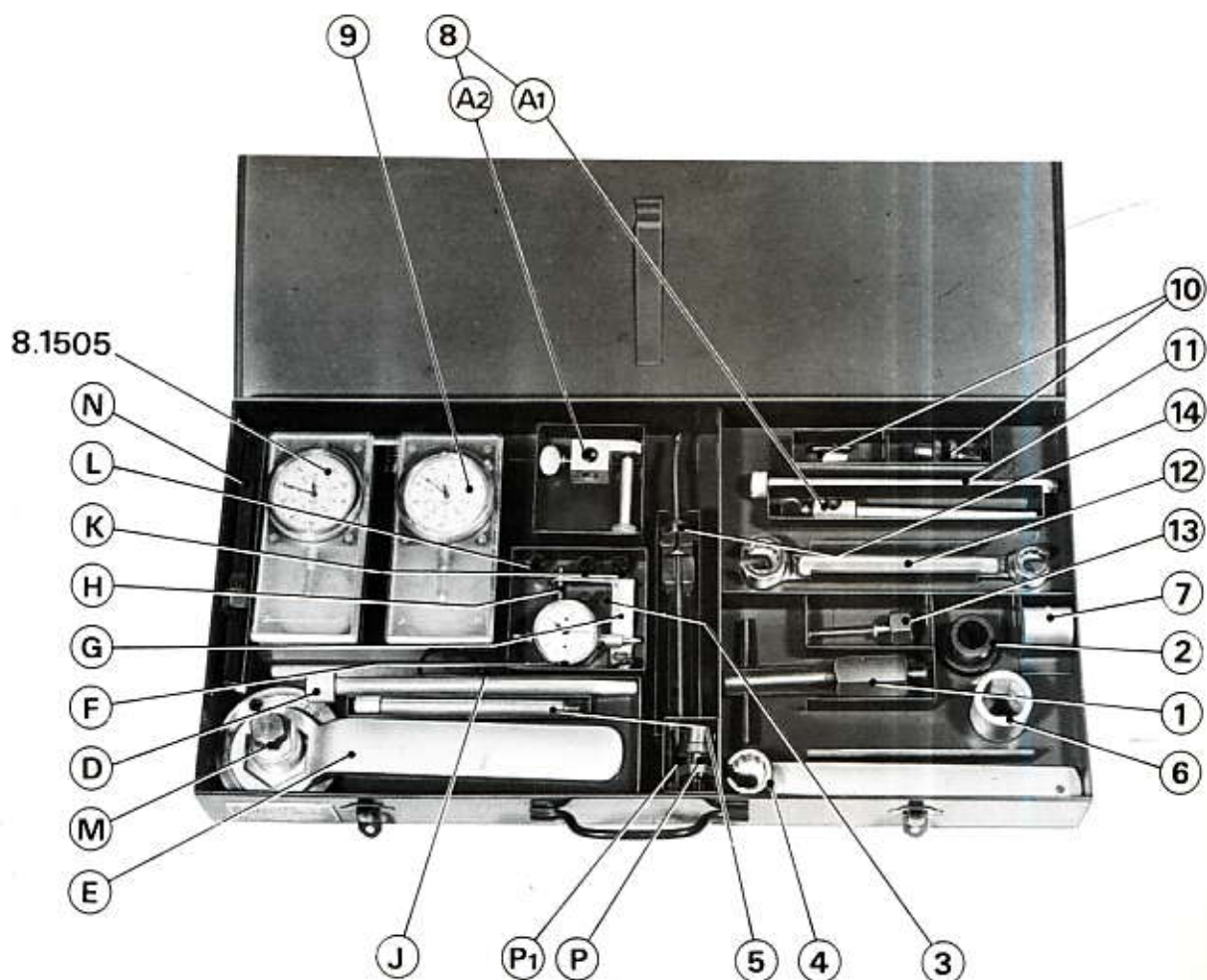

8.0117 X

Ce coffret est livré avec :

- | | | |
|---------------|--|---|
| D | - Clé à rallonge 6 pans mâle de 6 mm pour réglage de la pompe Bosch EP/VM. | |
| E | - Clé d'entraînement de vilebrequin. | |
| F | - Comparateur. | } Outils de calage de la pompe Roto-Diesel licence CAV. |
| G | - Equerre-support. | |
| H | - Palpeur. | |
| J | - Clé de rattrapage de jeu. | |
| K | - Vis moletée de fixation de l'équerre-support. | } Outils de calage de la pompe Bosch EP/VA. |
| L | - Vis de fixation du comparateur. | |
| M | - Extracteur de pignon et de moyeu de commande de la pompe Bosch EP/VM. | |
| N | - Palpeur de point mort. | |
| P | - Support de comparateur. | |
| P1 | - Rallonge de comparateur. | |
| 8.1505 | - Comparateur (sans oreille de fixation). | |

Les nombreuses cases vides sont destinées à recevoir l'outillage référencé ci-après, pour matériels d'injection PM/CAC4 et Silto.

- 1 - Arrache-clapet pour dépose du clapet de réaspiration sur pompe d'injection PM/CAC4 (réf. Bosch 08/9.689.993.069).
- 2 - Douille pour raccords supérieurs crénelés de la tête hydraulique de pompe d'injection PM/CAC4 (réf. Bosch 08/9.689.993.068).
- 3 - Linomètre Jaeger 87645 (placé sous la case amovible des outils pour pompe Roto-Diesel).
- 4 - 8.0109* - Clé pour serrage des raccords des tuyaux d'injection des équipements PM/CAC4.
- 5 - 8.0110 GY - Montage de comparateur comprenant :
G1 - support,
G2 - embout.
- 6 - 8.0111 AZ - Douille pour serrage des écrous de siège d'injecteurs PM et Bosch.
- 7 - 8.0111 B - Douille pour serrage des écrous-chapeaux de porte-injecteurs PM.
- 8 - 8.0504 A1 - Tige-support } de l'appareil de contrôle du jeu d'engrènement boîte-pont D3A - D4A - D4B.
A2 - Support
- 9 - 8.1504 - Comparateur (avec oreille de fixation).
- 10 - 6.0161 - Touche et support de comparateur pour calage de la pompe PM/Silto (réf. Bosch 08/9.689.993.100).
- 11 - 6.0162 - Clé rallonge 6 pans mâle de 8 mm pour réglage de la pompe PM/Silto (réf. Bosch 08/9.689.993.052).
- 12 - 6.0164 - Clé pour serrage des raccords des tuyaux d'injection des équipements PM/Silto (réf. Bosch 08/9.689.993.067).
- 13 - 6.0167 - Tube de contrôle pour vérification de la pompe d'injection PM/CAC4 (réf. Bosch 08/9.689.993.005).
- 14 - 6.0168 - Palpeur pour calage de la pompe Bosch EP/VM (réf. Bosch EF - EP - 401).

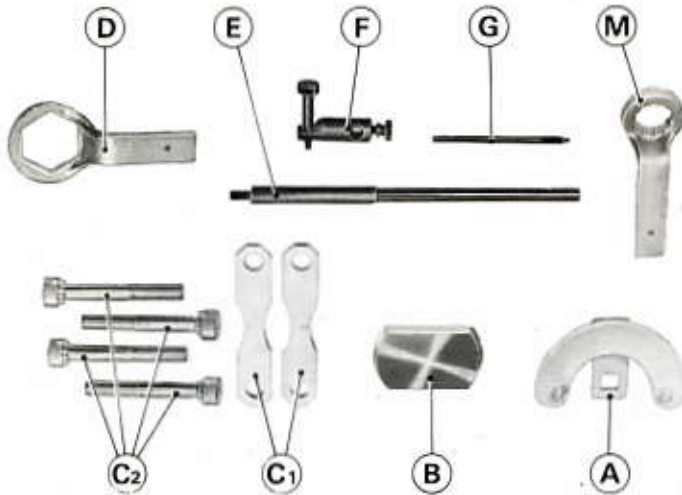
**N° P.D. 9759.81**

Collection d'outils pour moteur bloc-cylindres deux pièces essence et Diesel.

204 - 304 et dérivés.

8.0118 Z

Comprenant :

- A** - Griffe de réaction et de rotation moteur sur poulie.
- B** - Plaquette d'extraction des chemises.
- C** - Brides de maintien des chemises comprenant :
C1 - brides,
C2 - vis.
- D** - Embout de clé pour vis de poulie de vilebrequin 1er montage.
- E** - Tige support de comparateur.
- F** - Embout support de comparateur.
- G** - Rallonge de comparateur.
- M** - Embout de clé pour vis de poulie de vilebrequin 2ème montage.

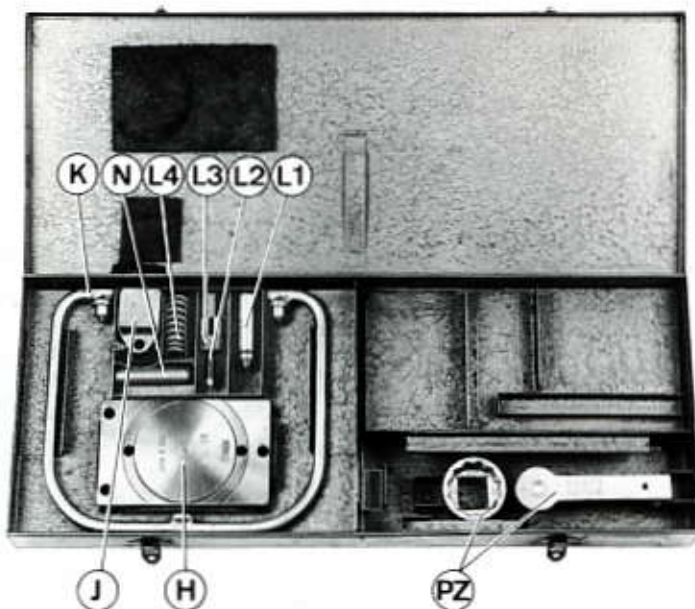
**N° P.D. 9760.89**

Coffret pour moteurs essence et Diesel.

204 - 304 et dérivés - 104.

8.0118 W

Ce coffret est livré avec les outils :

- H** - Plaque de réglage des chemises.
- J** - Support de comparateur.
- K** - Etrier.
- L** - Poussoir dynamométrique comprenant :
L1 - poussoir,
L2 - tige de poussoir,
L3 - douille de réglage,
L4 - ressort.
- N** - Manchon de guidage.
- PZ** - Clé pour vis de fixation de poulie Damper comprenant :
P1 - douille de 35,
P2 - levier.

Les nombreuses cases vides sont destinées à recevoir les outils de la collection **8.0118 Z**.

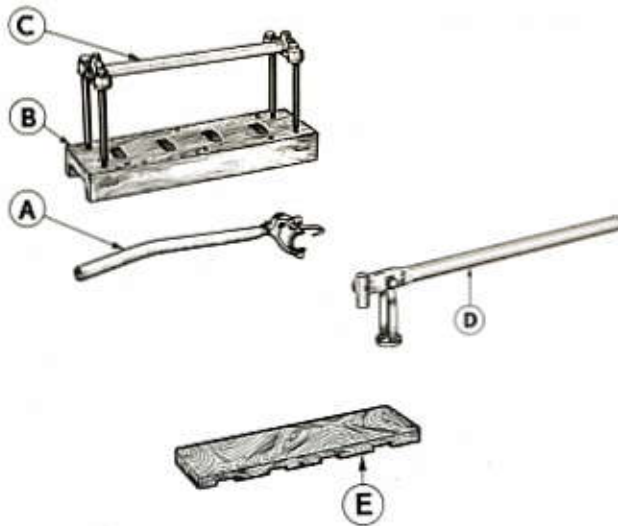

N° P.D. 9760.27

8.0119 Z

Démonte et remonte soupapes pour moteurs essence et Diesel.

204 - 304 et dérivés.

Comprenant :

- A - Démonte soupapes essence.
- B - Socle support de culasse essence et Diesel.
- C - Fausse rampe de culbuteurs essence.
- D - Démonte soupapes Diesel.
- E - Planchette entretoise Diesel.

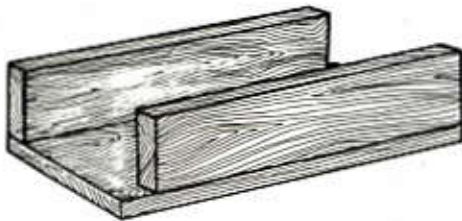

N° P.D. 9759.32

8.0122

Socle support moteurs essence et Diesel.

204 - 304 et dérivés.

**8.0123 Z - Appareil pour dépose et pose du moteur seul
essence et Diesel ou du groupe motopropulseur.**

J7

Comprenant :

- A - Rail de 3 mètres avec chariots.
- B - Traverse AR.
- C - Béquilles de traverse AR.
- D - Vis de levage avec écrou.
- E - Patte de levage.
- F - Pilotes avec écrous épaulés.
- G - Elingue (longueur 1 m).
- H - Elingue (longueur 1,28 m).

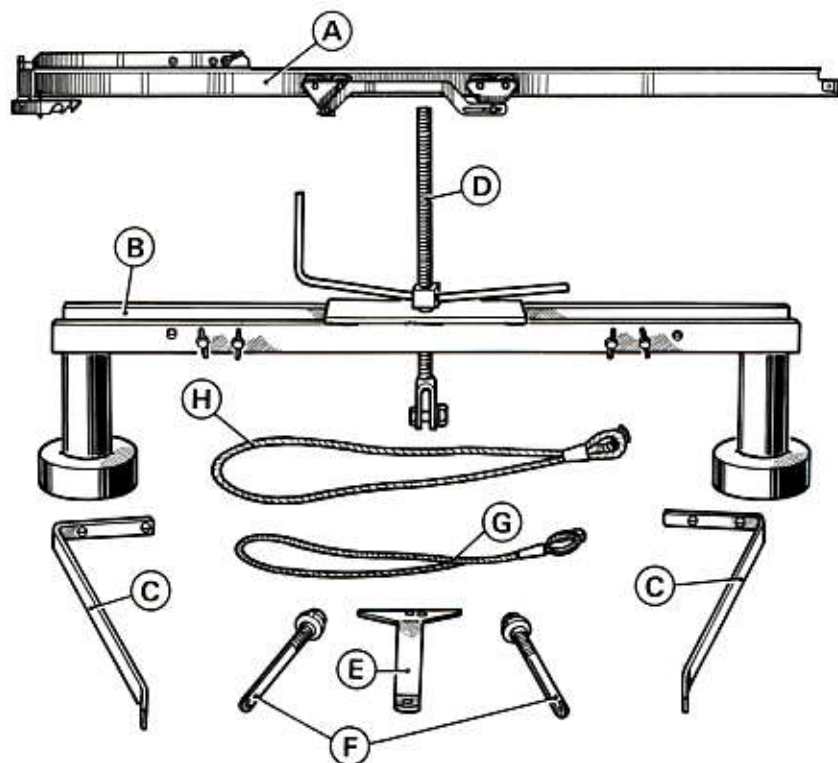



N° P.D. 9760.39

8.0124

Socle de volant moteur.

404 BA7
504.

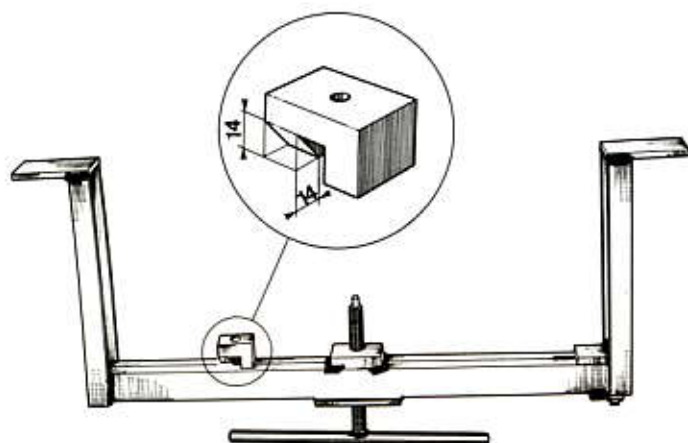

N° P.D. 9760.53

8.0125

Appareil de soutènement moteur essence et Diesel
ou boîte de vitesses.

504.



N° P.D. 9758.92

8.0126

Pige de P.M.H. moteurs à essence.

203 - 403 - 404 et dérivés - 504
D3A - D4A - D4B - J7.

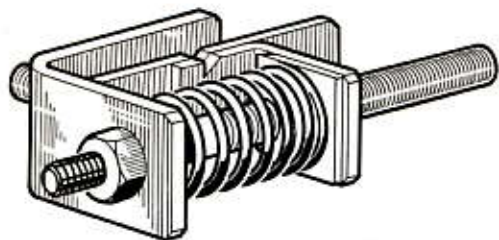

N° P.D. 9760.81

8.0127 Z

Appareil pour réglage de tension de courroie "Polyflex".

404 D - J7 Diesel.

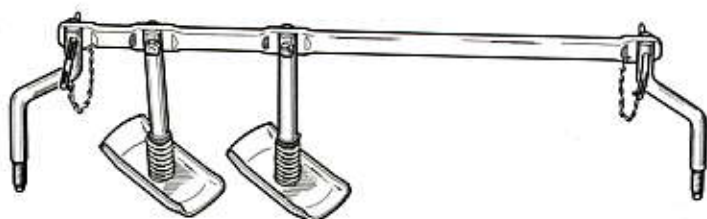

N° P.D. 9760.74

8.0128

Appareil pour comprimer les chemises.

404 - 504 - J7.



N° P.D. 9760.75

8.0129

Outil pour serrage culasse.

404 - 504 - J7.



N° P.D. 9761.10

8.0130

Clé pour culbuteurs.

104.



N° P.D. 9761.11

8.0131

Clé à bougies spéciale.

104.



N° P.D. 9761.12 - Coffret moteur et support du groupe motopropulseur.

104

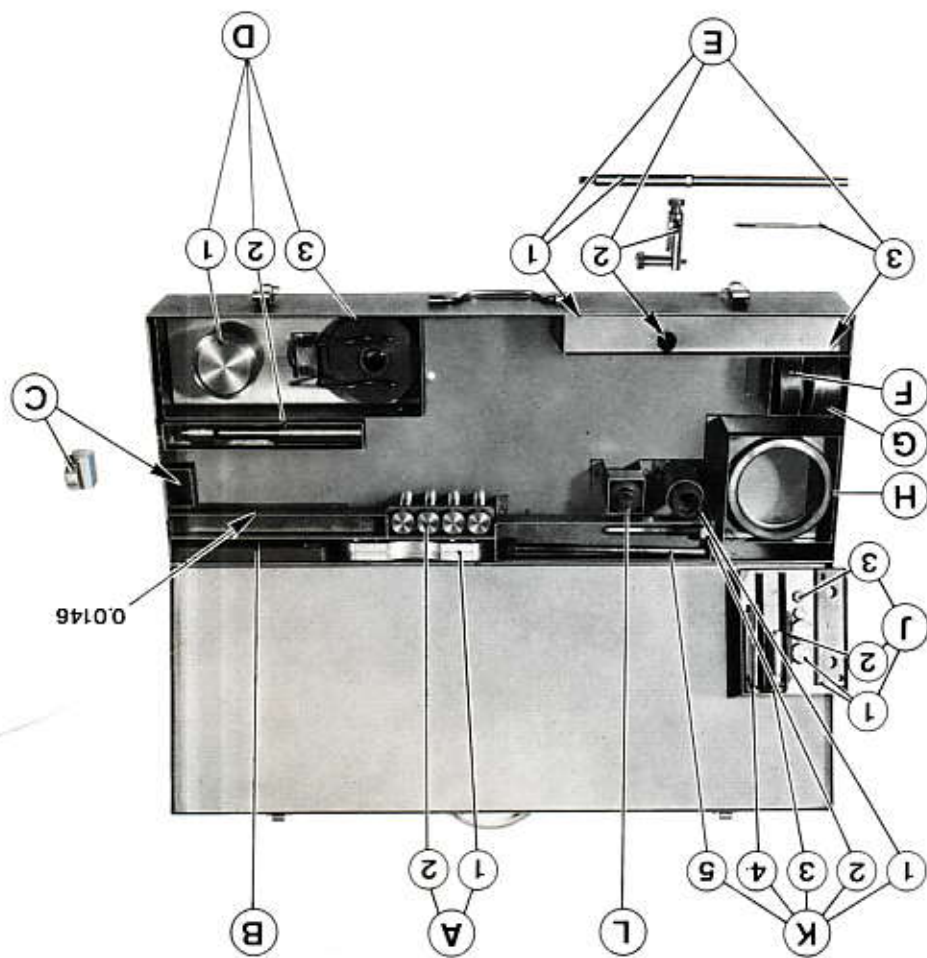

Comprend :

- A - Brides de maintien des chemises comprenant :
 - A1 - brides,
 - A2 - vis.
- B - Plaque de réglage des chemises.
- C - Support de compareur.
- D - Appareil de montage, démontage des axes de pistons comprenant :
 - D1 - socle,
 - D2 - chasse avec embout de guidage,
 - D3 - rondelle d'appui.
- E - Montage de compareur comprenant :
 - E1 - tige support,
 - E2 - porte-compareur orientable,
 - E3 - rallonge.
- F - Bague de centrage carter de distribution.
- G - Tampon de montage de la bague d'étanchéité droite.
- H - Bague de montage du joint d'étanchéité gauche.
- J - Extracteur du joint d'étanchéité gauche comprenant :
 - J1 - plaque avec jeu de 2 vis,
 - J2 - forêt spécial,
 - J3 - jeu de 2 vis taraudeuses.

8.0132

K - Extracteur du joint d'étanchéité droit et douille volant moteur comprenant :

- K1** - corps,
- K2** - vis courte,
- K3** - griffes pour joint,
- K4** - griffes pour douille,
- K5** - vis longue.

L - Tampon de montage de la douille de vilebrequin.

M - Socle support du G.M.P.



NOTA - Les outils 8.0132 C, E1, E2, E3 existent déjà sous les références : 8.0118 J, E, F et G. Ces outils ne sont pas livrés dans le coffret, seul leur emplacement y est prévu.

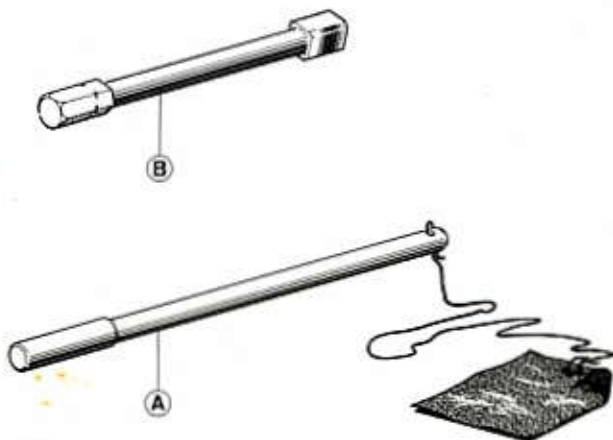

N° P.D. 9761.25

8.0133

A - Pige de P.M.H.

B - Embout de clé.

104.

OUTILLAGES SPECIAUX PEUGEOT

REPertoire ET UTILISATION

11

N° P.D. à employer pour commande à D.P.D.	Référence Atelier	203	403	404	204	504	304	104	D3A	D4A	D4B	J7
9760.54	8.1101					X						
9760.55	8.1102					X						
9759.15	8.1103				X		X					

PEUGEOT

COQUE ET BANC DE CONTROLE

Tableau de correspondances

Référence Atelier	N° P.D. à employer pour commande à D.P.D.						
8.1101 A B C D	9760.54						
8.1102	9760.55						
8.1103	9759.15						

Les commandes d'outillages spéciaux à D.P.D. doivent être effectuées exclusivement sur bon blanc 502 et IMPERATIVEMENT sous le n° P.D.

Seuls les outillages ne possédant pas de n° P.D. sont à commander sur bon mauve 523.

11 - COQUE ET BANC DE CONTROLE

N° P.D. 9760.54

8.1101

Appareil de maintien des organes mécaniques AV
504 tous types

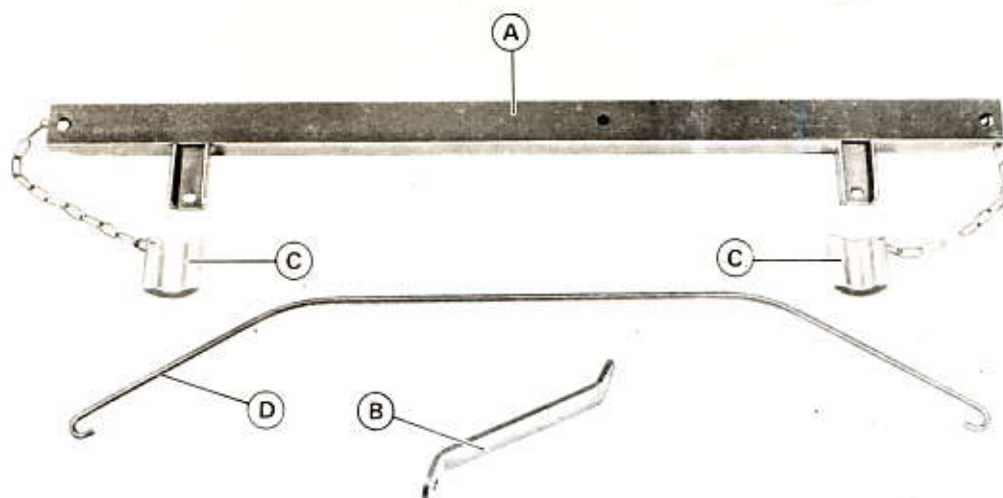

Comprenant : .

- A - Traverse de maintien des bras de triangles AV.
- B - Arc-boutant soutien moteur.
- C - Cales d'appui des fusées AV.
- D - Barre de liaison des éléments de suspension AV.



N° P.D. 9760.55

8.1102

Appareil de maintien de la traverse AR.

504.

N° P.D. 9759.15

8.1103

Gabarit de contrôle de berceau AV
204 - 304 et dérivés.

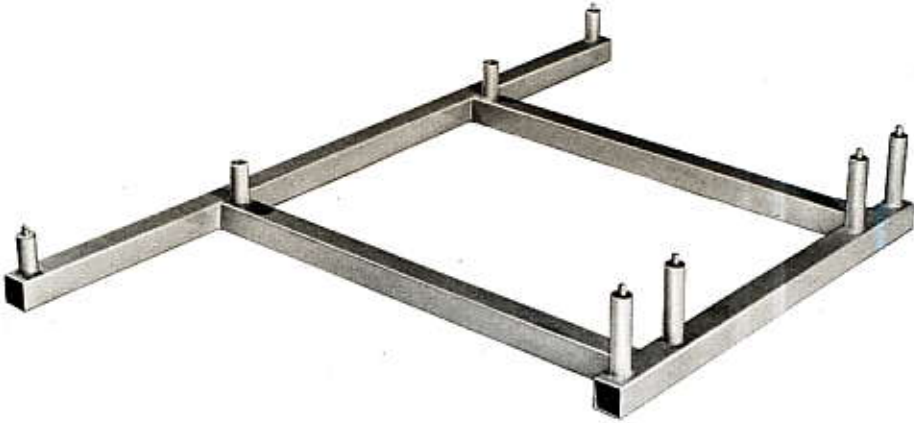

EUROMUF

Couleur : Rouge

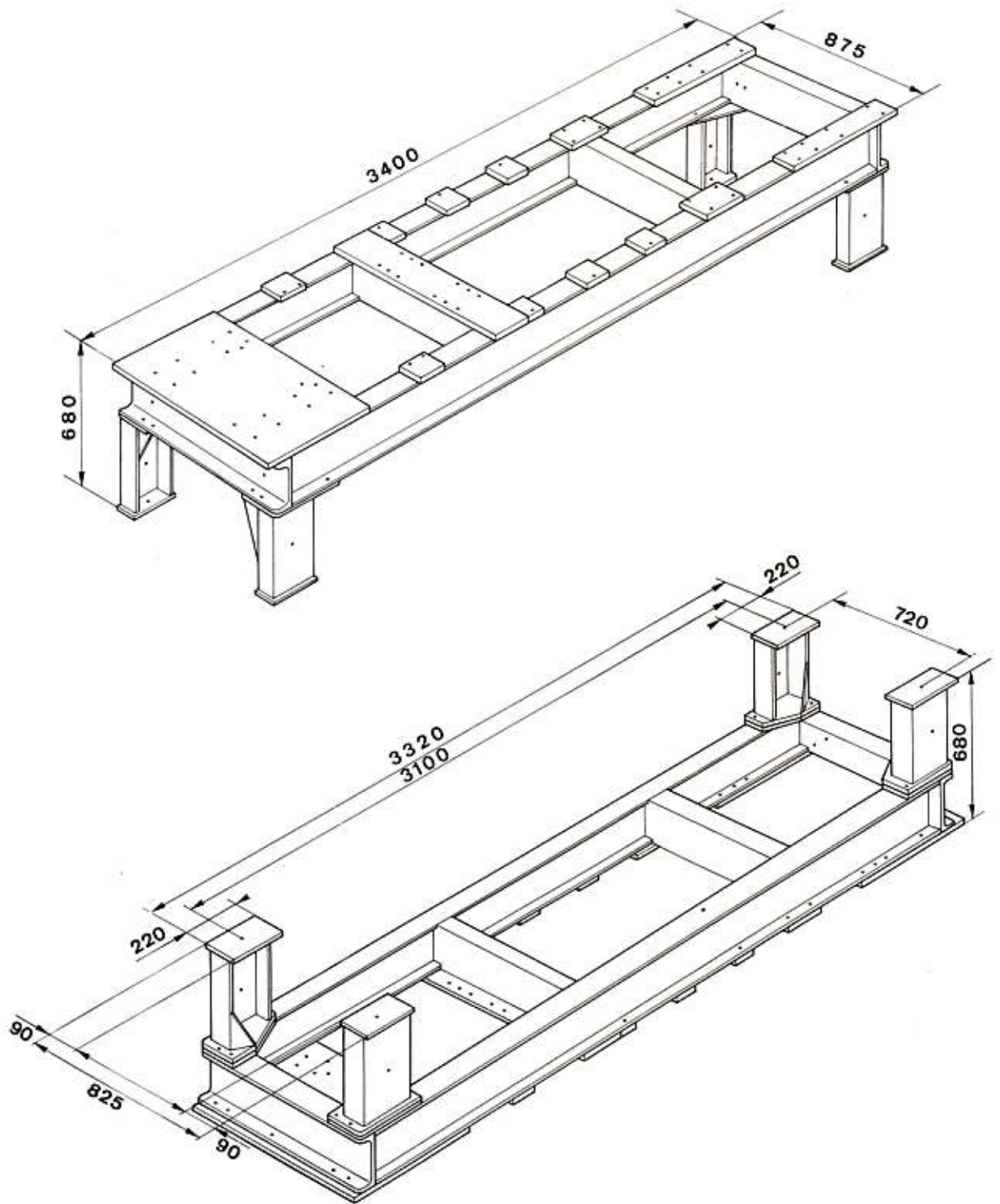

ENS. 6010 RALLONGE UNIVERSELLE

Couleur : Rouge

Adaptable sur EUROMUF

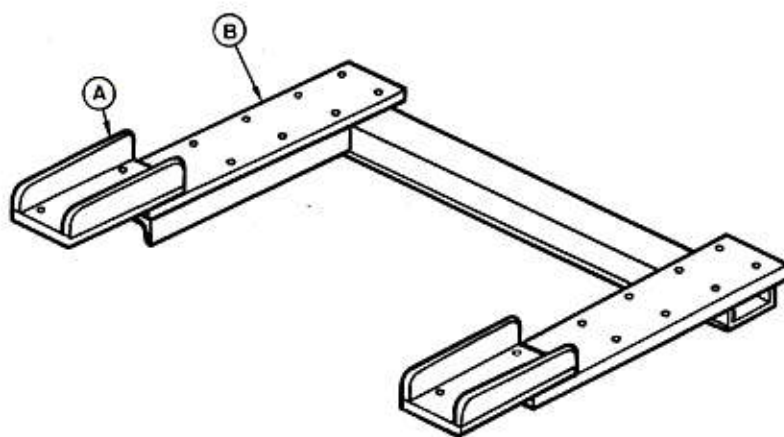

COMPOSITION DE L'ENSEMBLE

A - 2 plaques de liaison.

B - Cadre.

BANC EQUIPE DE LA RALLONGE UNIVERSELLE ENS. 6010

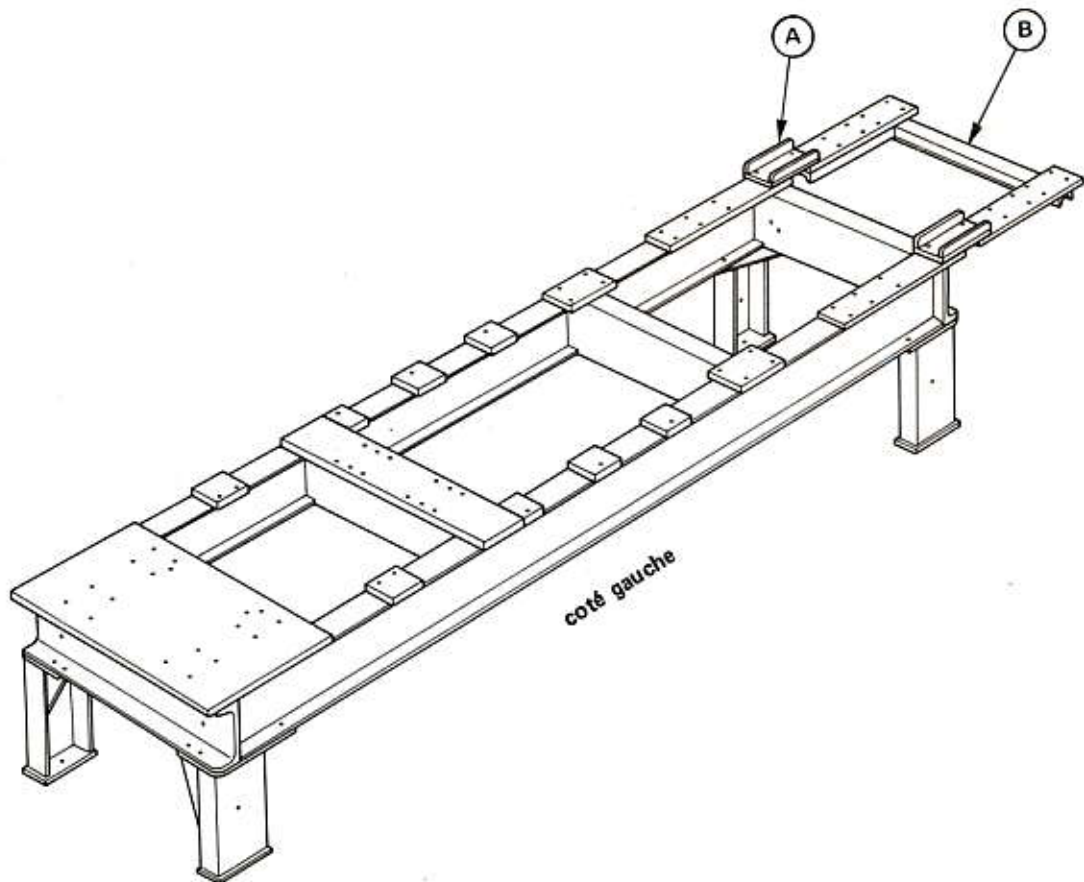

EUROMUF

ENS. 6010 : A - B

} Couleur : Rouge

	Pages
404	
ENS. 22 - Pour berline	11 02 - 11 03
ENS. 49.010 - Pour familiale - commerciale - break	11 04 - 11 05
ENS. 118 - Pour camionnette bâchée - plateau-cabine	11 06 - 11 07

ENS. 22 POUR 404 BERLINE

Couleur : Bleu foncé

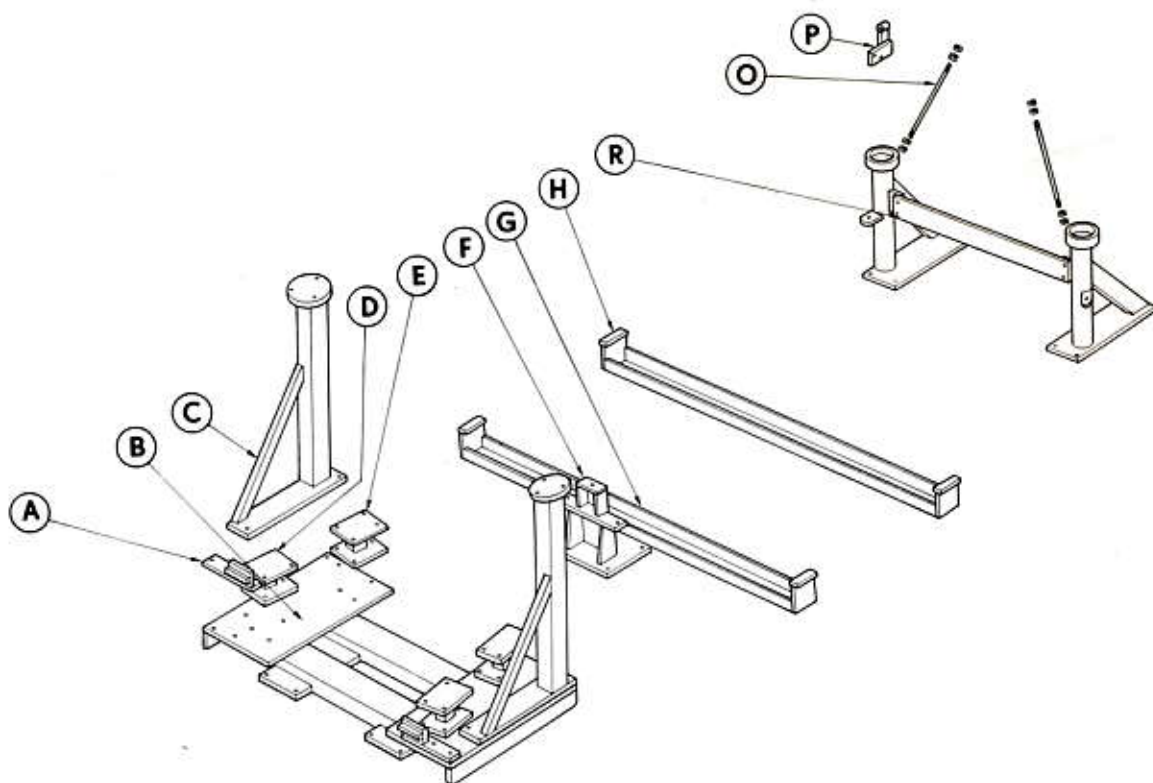

COMPOSITION DE L'ENSEMBLE

- A** - Supports de centrage de la traverse inférieure AV du soubassement AV.
- B** - Cadre recevant les différents supports de position du bloc AV.
- C** - Supports pour contrôle des trous de fixation supérieure des amortisseurs AV.
- D** - Supports pour contrôle des trous de fixation des chapes de triangles AV sur les longerons.
- E** - Supports pour contrôle des trous de fixation de la traverse principale sur les longerons.
- F** - Support pour contrôle des trous de fixation du support AR de B.V.
- G et H** - Traverses mobiles pour contrôle des bas de caisse.
- O** - Tiges filetées de fixation de la coque au marbre qui prennent lieu et place des amortisseurs AR.
- P** - Gabarit de contrôle du trou de fixation de la barre stabilisatrice.
- R** - Support des cônes de centrage des ressorts de suspension AR.

BANC EQUIPE POUR 404 BERLINE

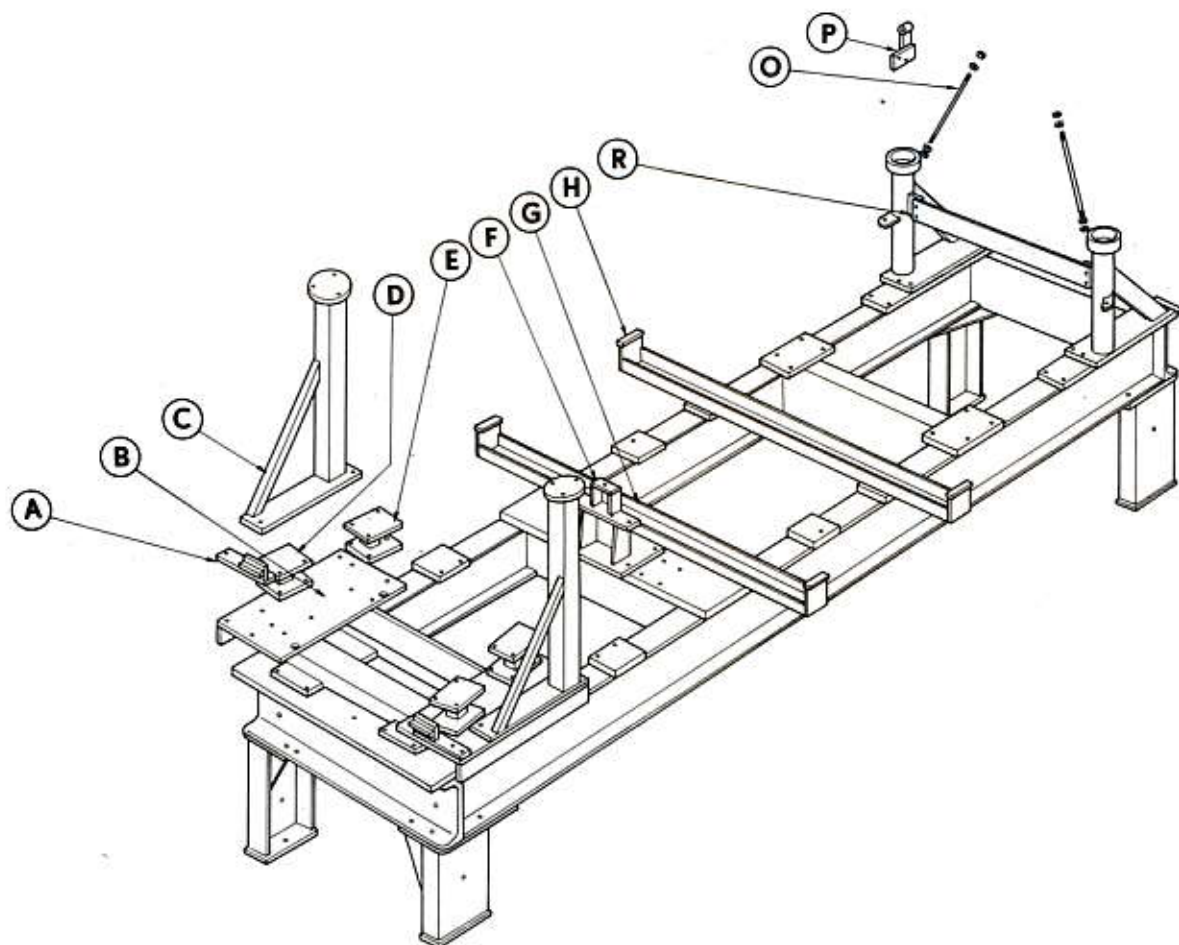

ENS. 22 - A - B - C - D - E - F - G - H - O - P - R

Couleur : Bleu foncé

POSITION DES SUPPORTS SUR BANC DE BASE

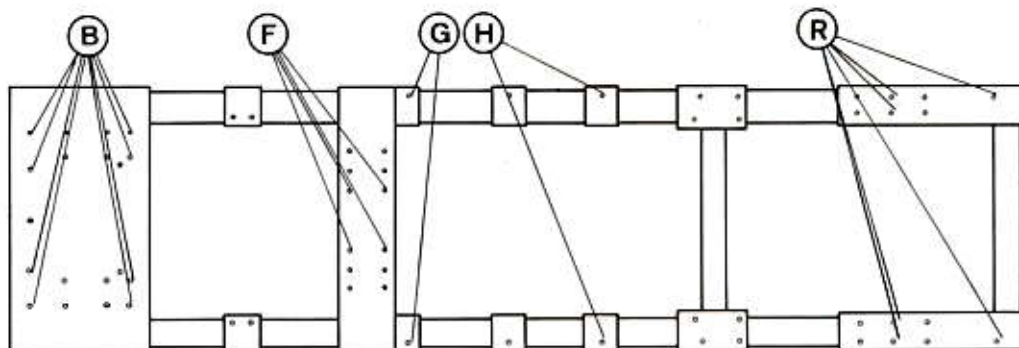

ENS. 49.010 POUR 404 - FAMILIALE
- COMMERCIALE
- BREAK

Couleur : Bleu moyen

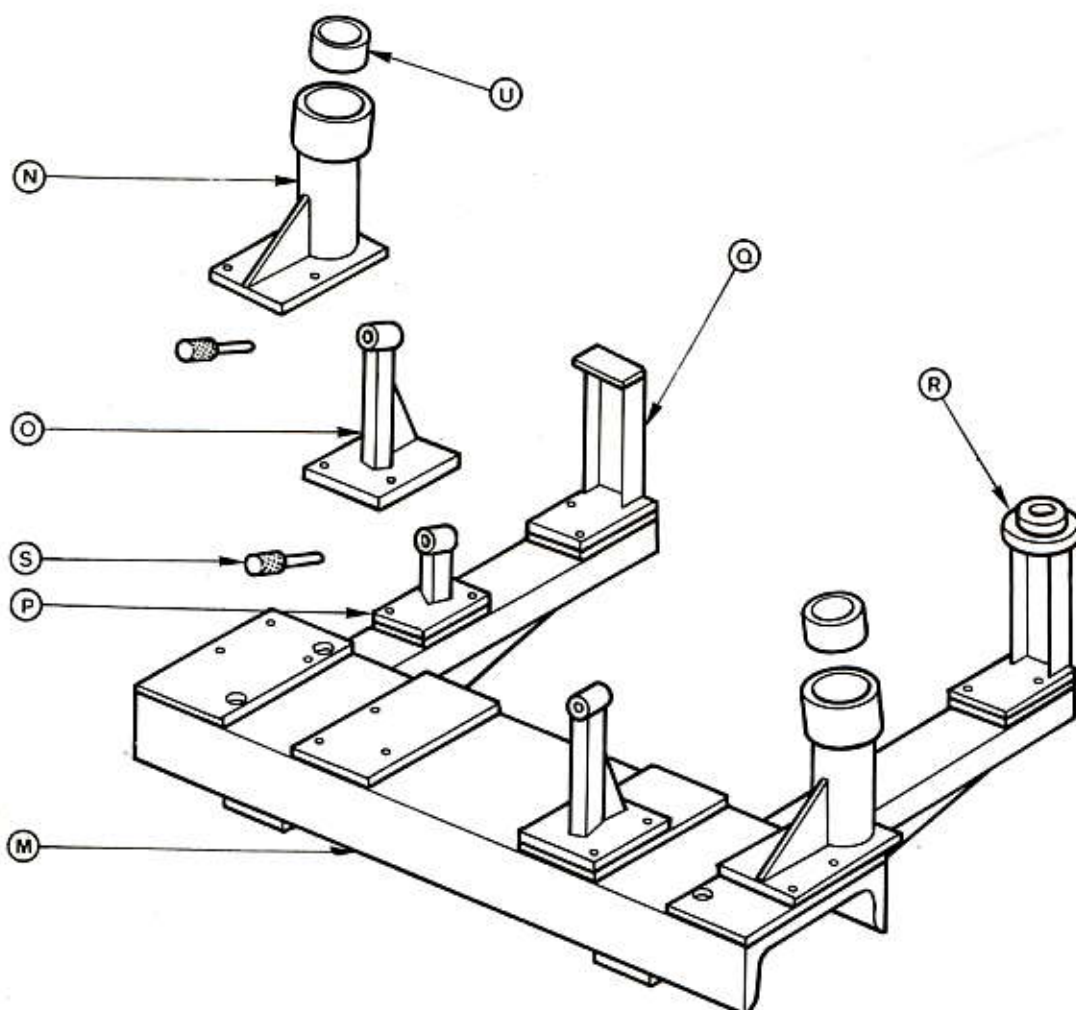

COMPOSITION DE L'ENSEMBLE

- M - Cadre.
- N - Supports des cônes de centrage des ressorts de suspension AR.
- O - Supports pour contrôle des axes de silentblocs d'amortisseurs AR.
- P - Support pour contrôle du trou de fixation de la barre stabilisatrice.
- Q - Support droit de soutien du plancher AR.
- R - Support pour contrôle du trou de puits de jauge.
- S - Broche pour contrôle des axes de silentblocs d'amortisseurs AR.
- U - Bagues entretoises prenant place dans les supports N.

BANC EQUIPE POUR 404 - FAMILIALE
 - BREAK
 - COMMERCIALE

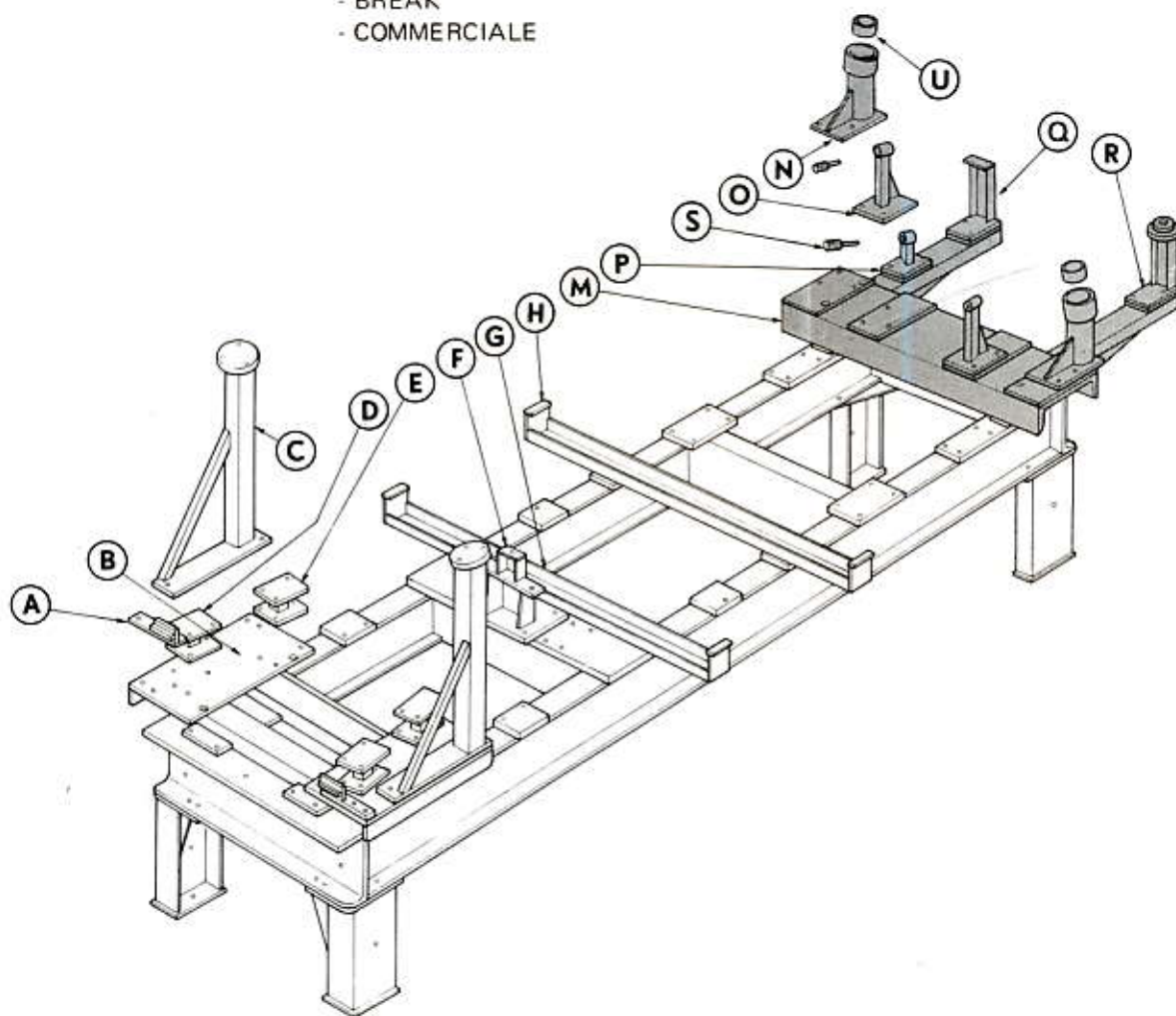

ENS. 22 - A - B - C - D - E - F - G - H
 ENS. 49.010 - M - N - O - P - Q - R - S - U

Couleur : Bleu foncé
 Couleur : Bleu moyen

POSITION DES SUPPORTS SUR BANC DE BASE

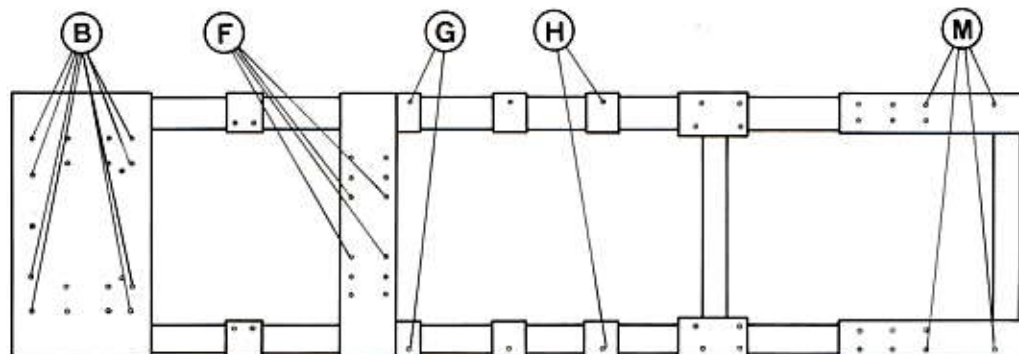

ENS. 118 POUR 404 - CAMIONNETTE BACHEE
- PLATEAU-CABINE

Couleur : Bleu clair

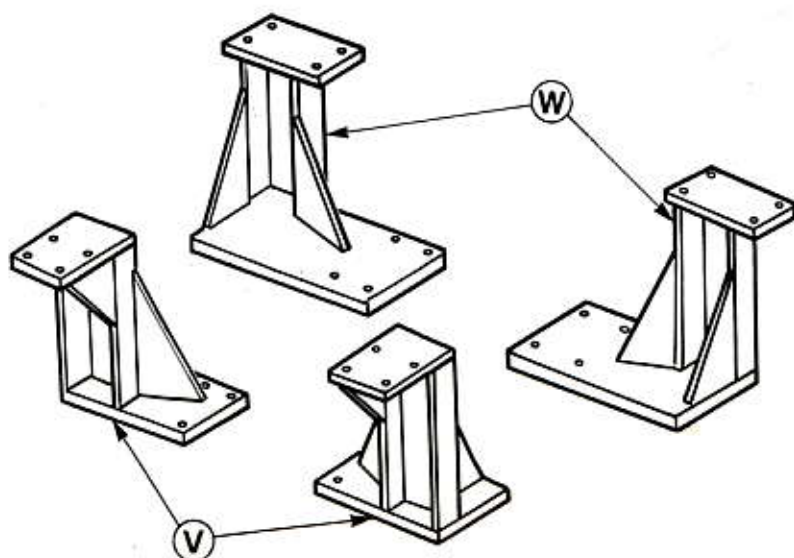

COMPOSITION DE L'ENSEMBLE

V - Supports pour contrôle des trous de fixation des supports AV de ressorts de suspension AR.

W - Supports pour contrôle des trous de fixation des supports AR de ressorts de suspension AR.

NOTA - Lors de l'utilisation de l'ENS. 118 ne pas se servir de la traverse **G** de l'ENS. 22.

BANC EQUIPE POUR 404 - CAMIONNETTE BACHEE
- PLATEAU-CABINE

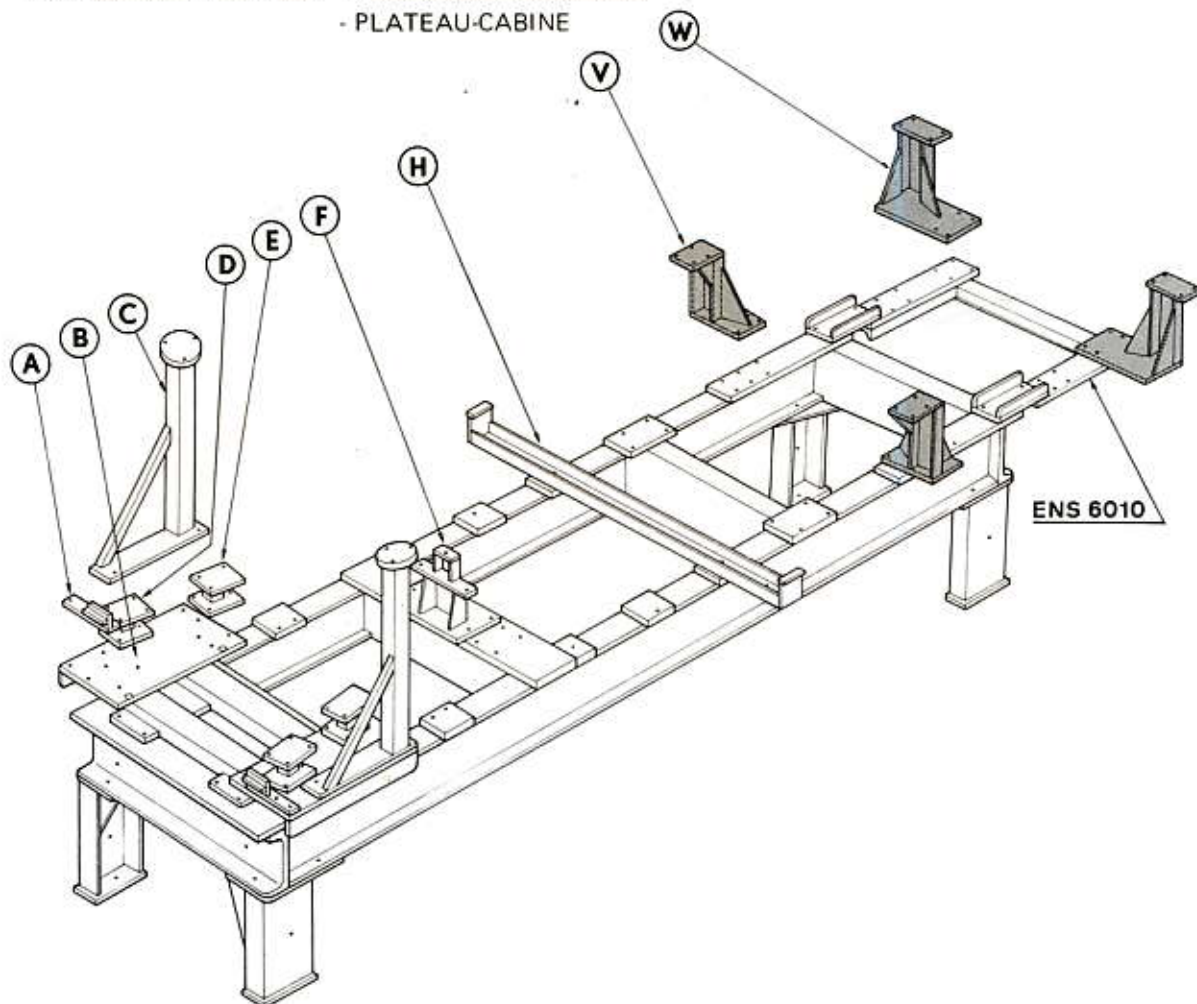

ENS. 6010 - Rallonge universelle
ENS. 22 - A - B - C - D - E - F - H
ENS. 118 - V - W

Couleur : Rouge
Couleur : Bleu foncé
Couleur : Bleu clair

POSITION DES SUPPORTS SUR BANC DE BASE

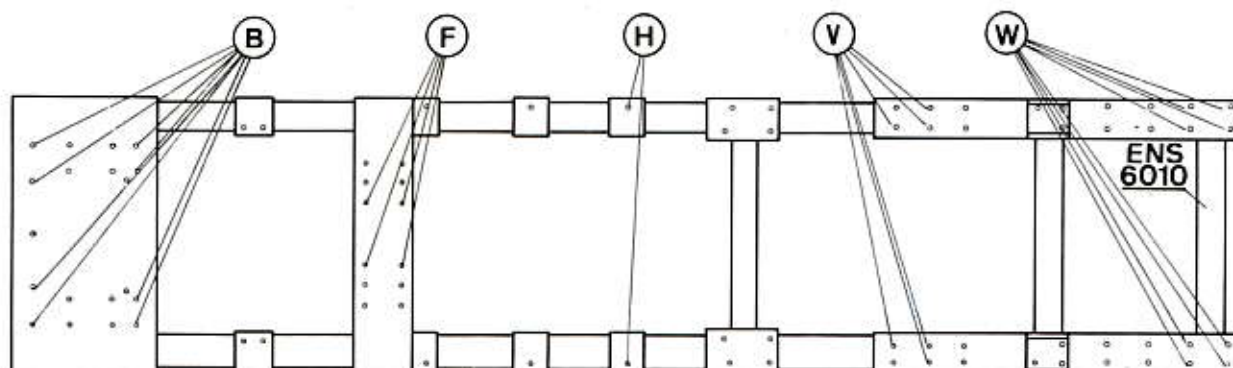

	Pages
204	
ENS. 79.020 - Pour berline - break - fourgonnette	12 02 - 12 03
ENS. 100 - Pour coupé - cabriolet (complément à l'ENS. 79)	12 04 - 12 05
ENS. 100.010 - Pour coupé - cabriolet	12 06 - 12 07
ENS. 79.007 - Pour berline → Salon 1972 (complément à l'ENS. 79.010).	12 08 - 12 09

ENS. 79.020 POUR 204 - BERLINE
- BREAK
- FOURGONNETTE

Couleur : Vert foncé

304 - BREAK

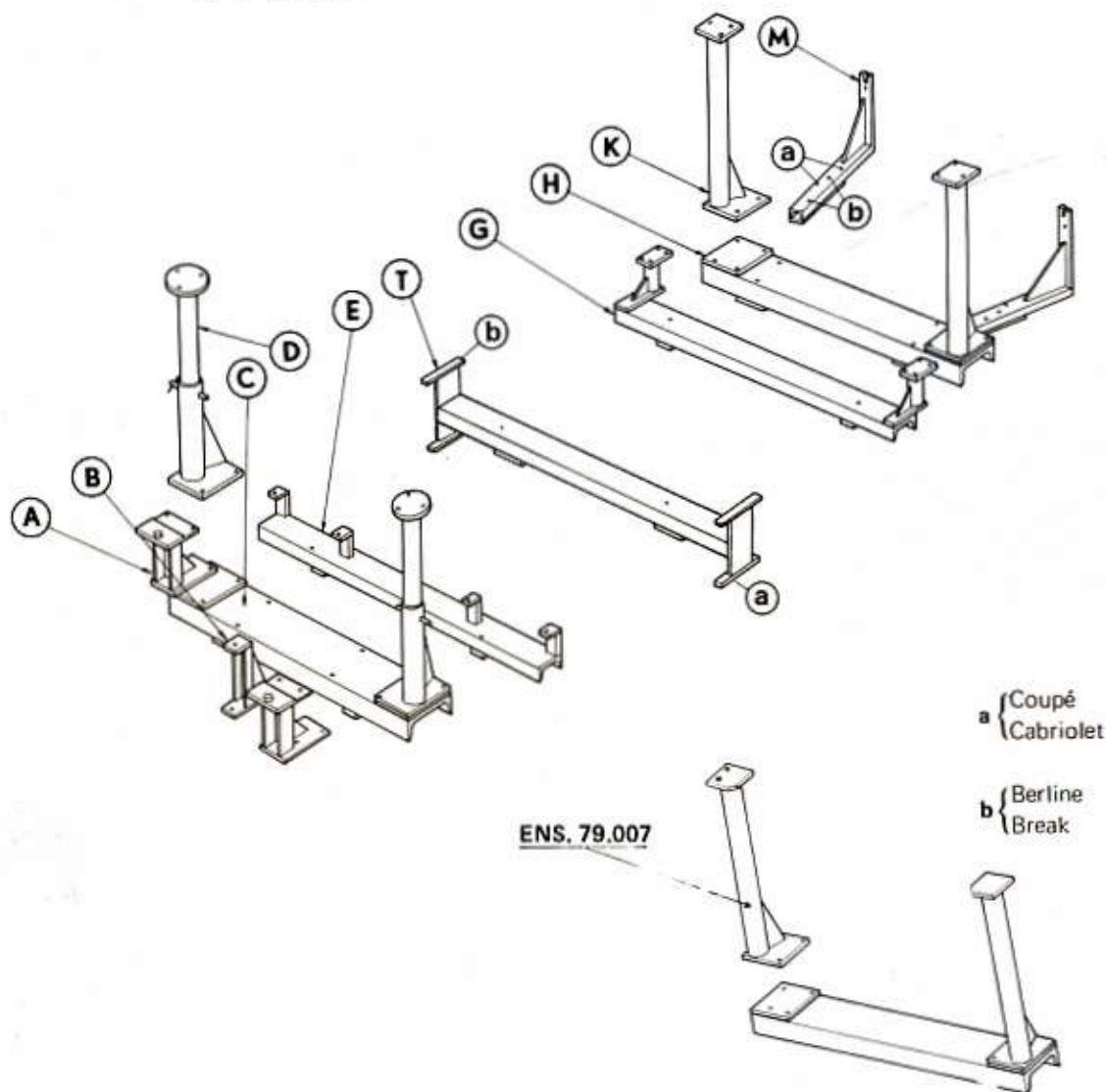

COMPOSITION DE L'ENSEMBLE

- A - Supports pour contrôle des trous de fixation AV du berceau.
- B - Support central pour contrôle des trous de fixation AV du berceau.
- C - Semelle.
- D - Tours télescopiques pour contrôle des trous de fixation supérieure des amortisseurs AV.
- E - Traverse pour contrôle des trous de fixation AR du berceau.
- G - Traverse pour contrôle des trous de fixation de la traverse AR.
- H - Semelle.
- K - Tours pour contrôle des trous de fixation supérieure des amortisseurs AR.
- M - Supports pour contrôle des goujons de fixation des ferrures de pare-chocs AR.
- T - Traverse pour contrôle des bas de caisse.

ENS. 79.007 - Tours pour contrôle des trous de fixation supérieure des amortisseurs AR (berline → Salon 1972).

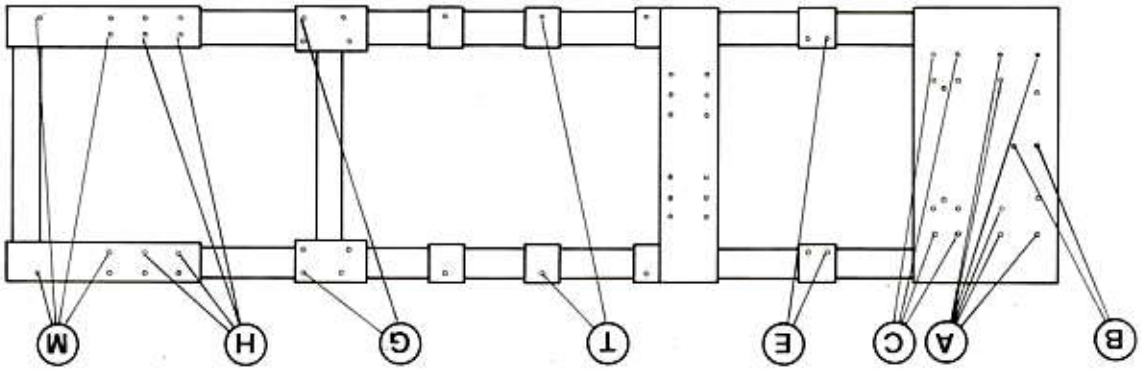

POSITION DES SUPPORTS SUR BANC DE BASE

Couleur : Vert foncé

ENS. 79.020 - A - B - C - D - E - G - H - K - M - T - ENS. 79.007

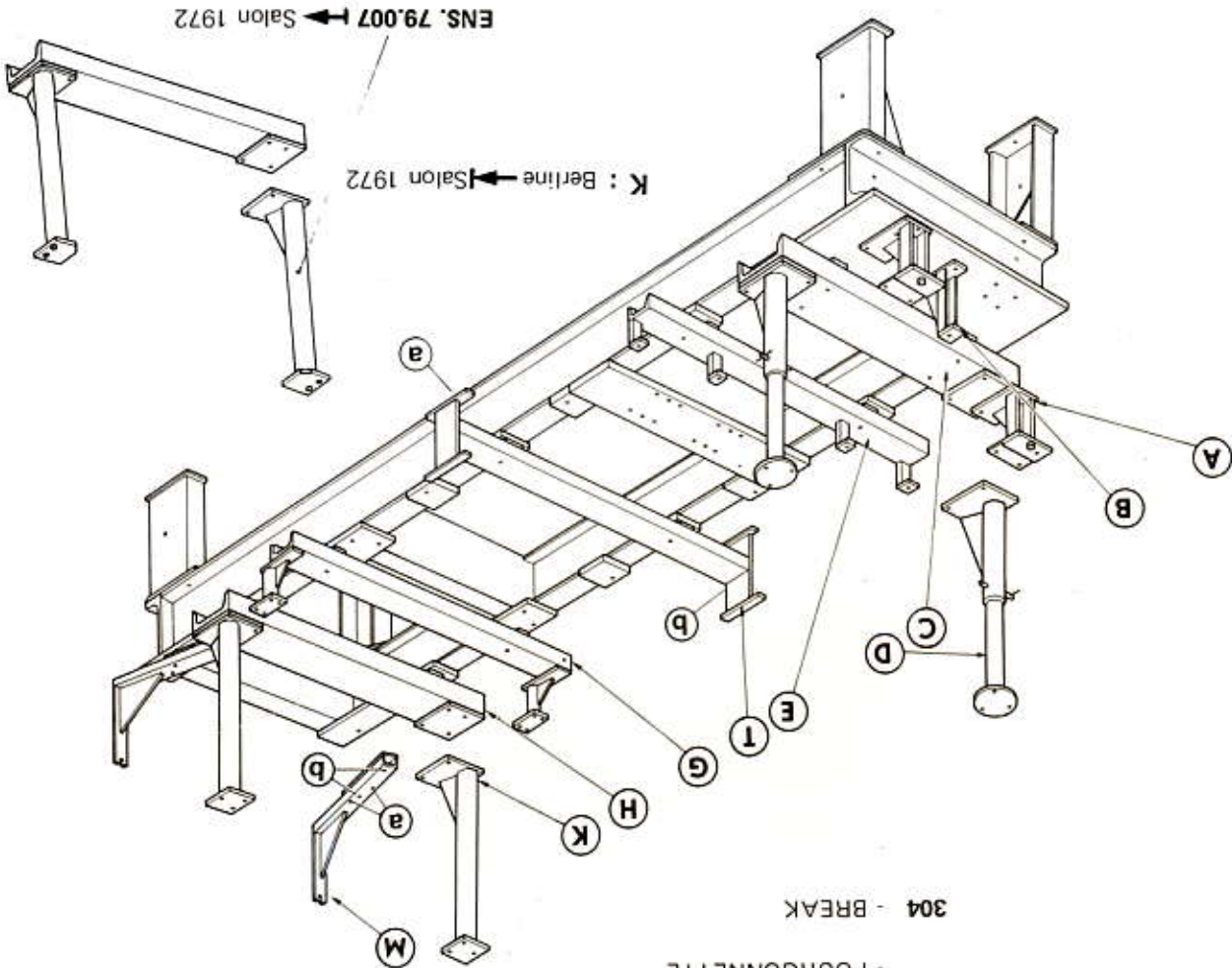

304 - BREAK
 - FOURGONNETTE
 - BREAK
 BANC EQUIPE POUR 204 - BERLINE



ENS. 100* POUR 204 - COUPE
- CABRIOLET

Couleur : Vert moyen

304 - COUPE (M)
- CABRIOLET

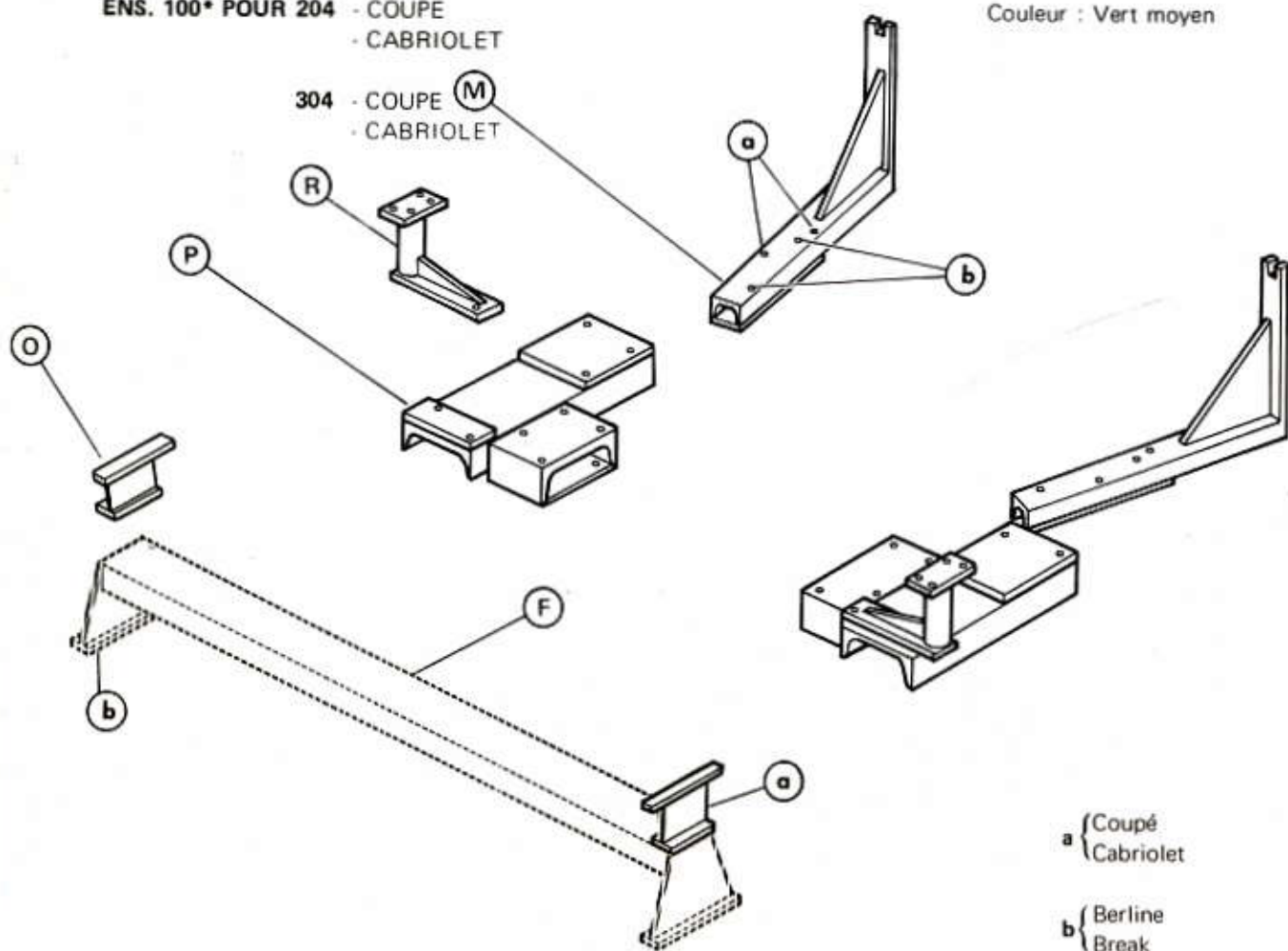

a { Coupé
Cabriolet

b { Berline
Break

COMPOSITION DE L'ENSEMBLE

- M - Supports pour contrôle des goujons de fixation des ferrures de pare-chocs AR.
- O - Supports (à souder sur la traverse F) pour contrôle des bas de caisse.
- P - Semelles.
- R - Supports pour contrôle des trous de fixation de la traverse AR.

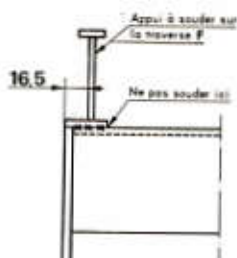

* Ensemble complémentaire de l'ENS. 79 pour 204 - 304 coupé et cabriolet.

Les pièces M et O permettent de transformer automatiquement l'ENS. 79 en ENS. 79.010.

BANC EQUIPE POUR 204 - COUPE
- CABRIOLET

304 - COUPE
- CABRIOLET

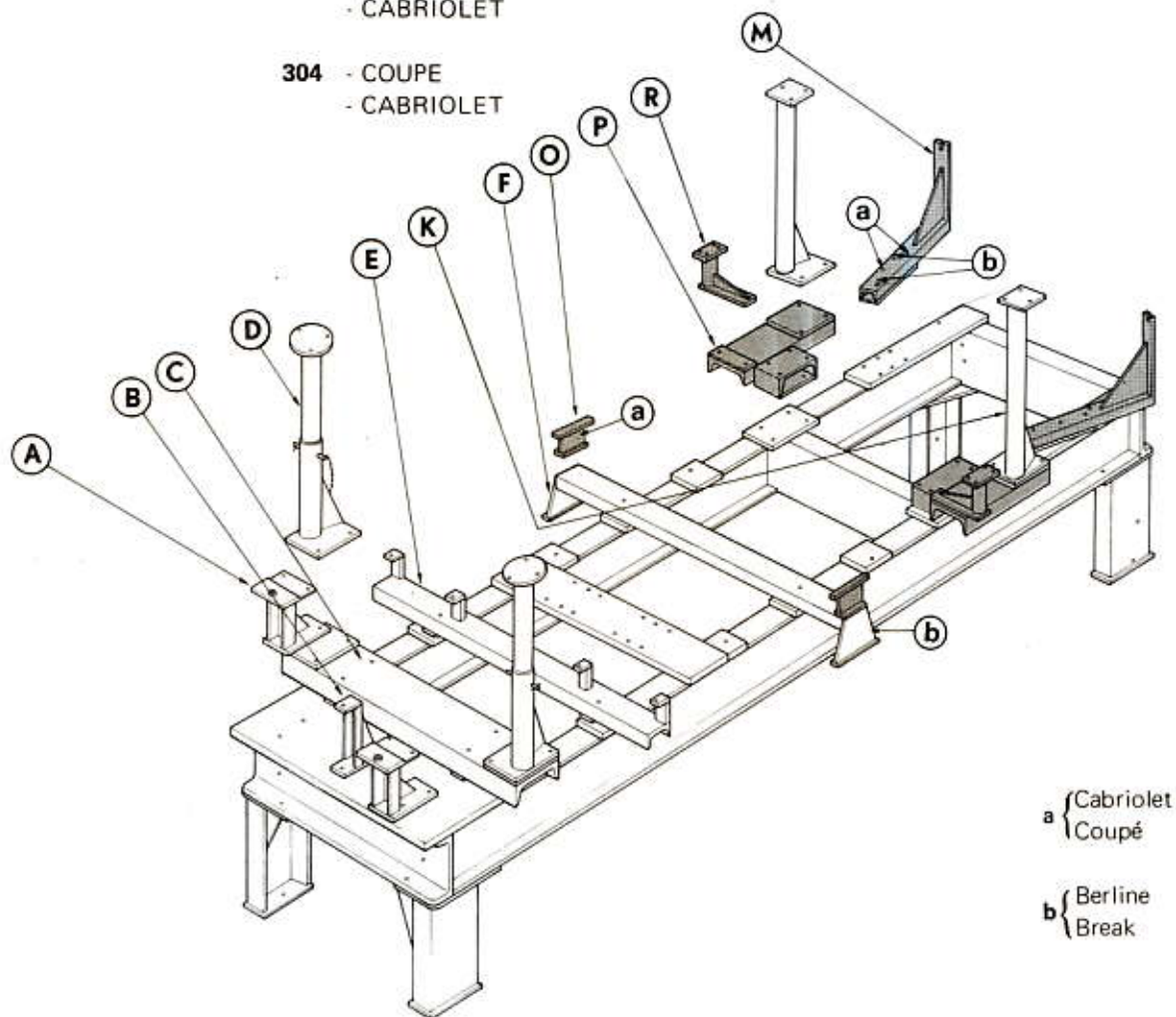

a { Cabriolet
Coupé

b { Berline
Break

ENS. 79 - A - B - C - D - E - F - K
ENS. 100 - M - O - P - R

Couleur : Vert foncé
Couleur : Vert moyen

POSITION DES SUPPORTS SUR BANC DE BASE

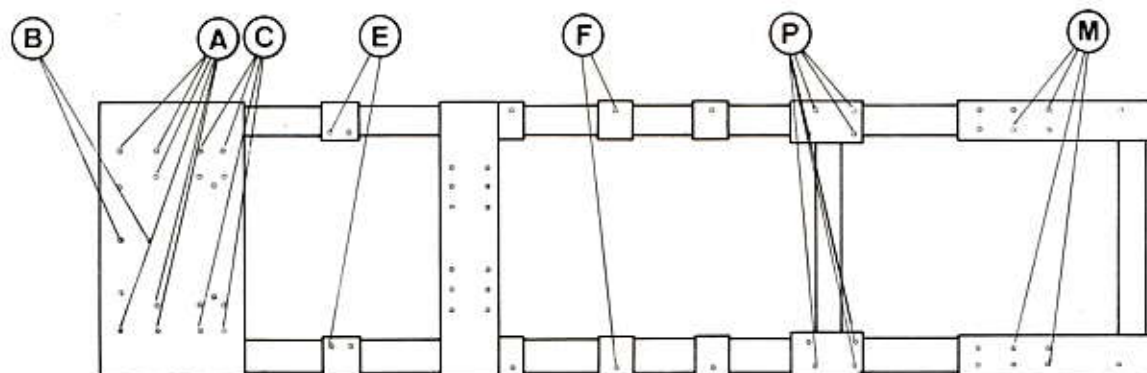

ENS. 100.010 POUR 204 - COUPE
- CABRIOLET

Couleur : Vert moyen

304 - COUPE
- CABRIOLET

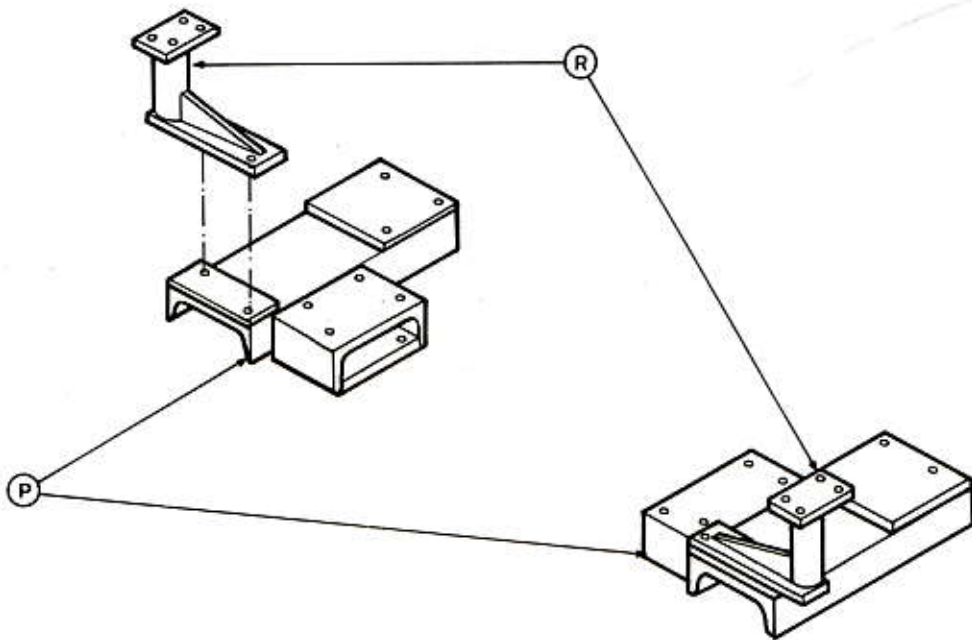

COMPOSITION DE L'ENSEMBLE

P - Semelles.

R - Supports pour contrôle des trous de fixation de la traverse AR.

BANC EQUIPE POUR 204 - COUPE
- CABRIOLET

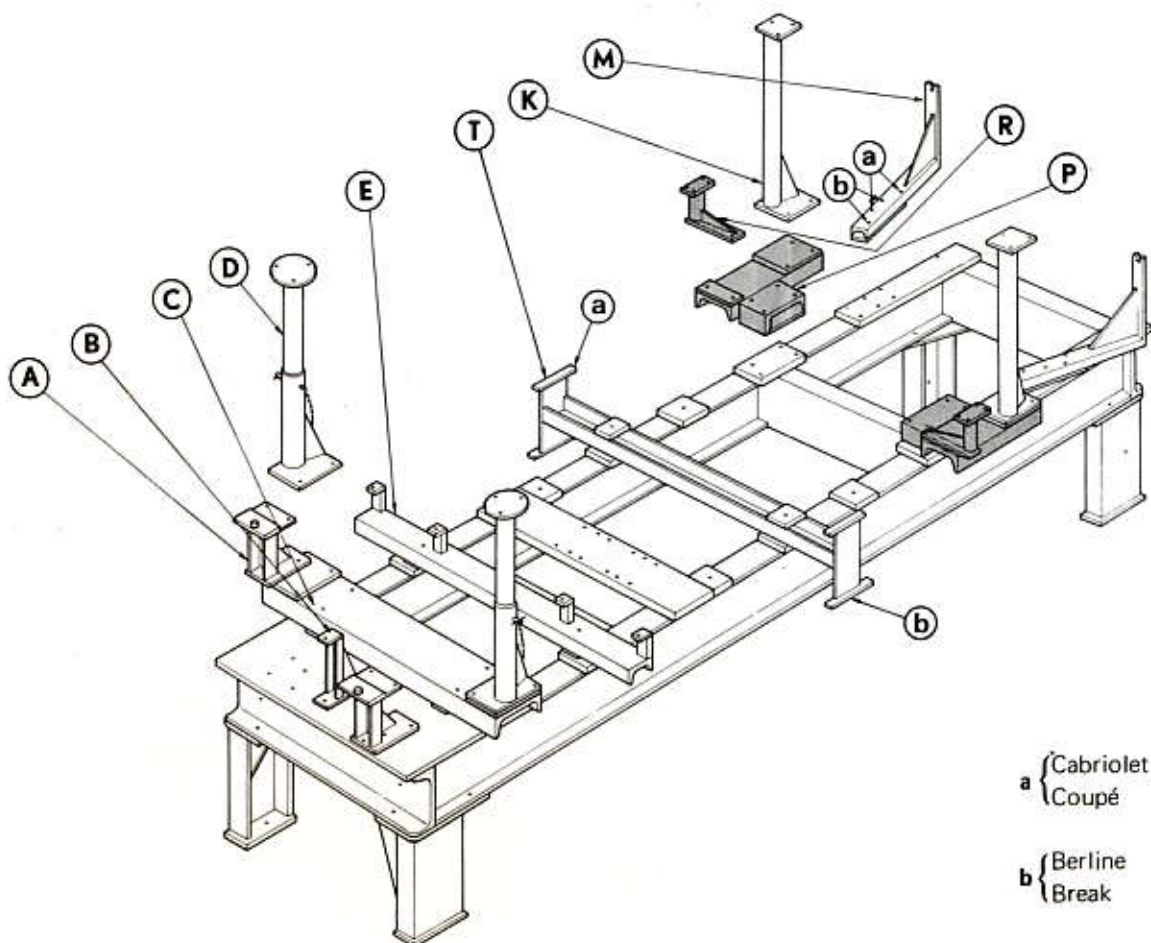

ENS. 79.010 - A - B - C - D - E - K - M - T
ENS. 100.010 - P - R

Couleur : Vert foncé
Couleur : Vert moyen

POSITION DES SUPPORTS SUR BANC DE BASE

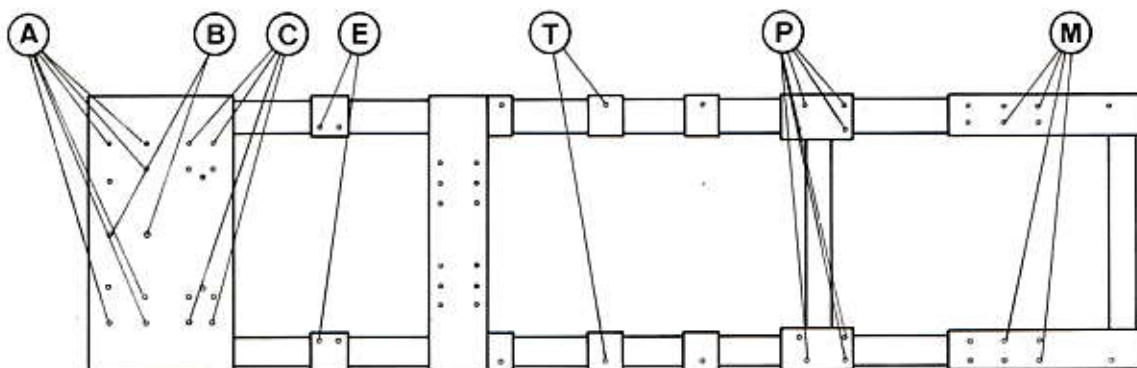

NOTA - L'ENS. 79.007 se monte en lieu et place des supports K de l'ENS. 79.010.

- Tours pour contrôle des trous de fixation supérieure des éléments de suspension AR.

COMPOSITION DE L'ENSEMBLE

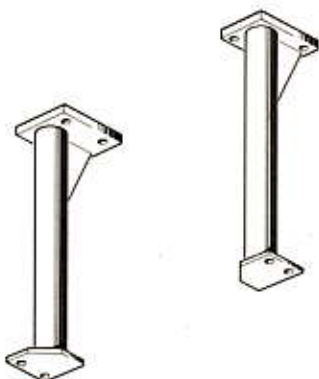

304 BERLINE ← Salon 1972

ENS. 79.007 pour 204 BERLINE ← Salon 1972

Couleur : Vert foncé

BANC EQUIPE POUR 204 - BERLINE → Salon 1972

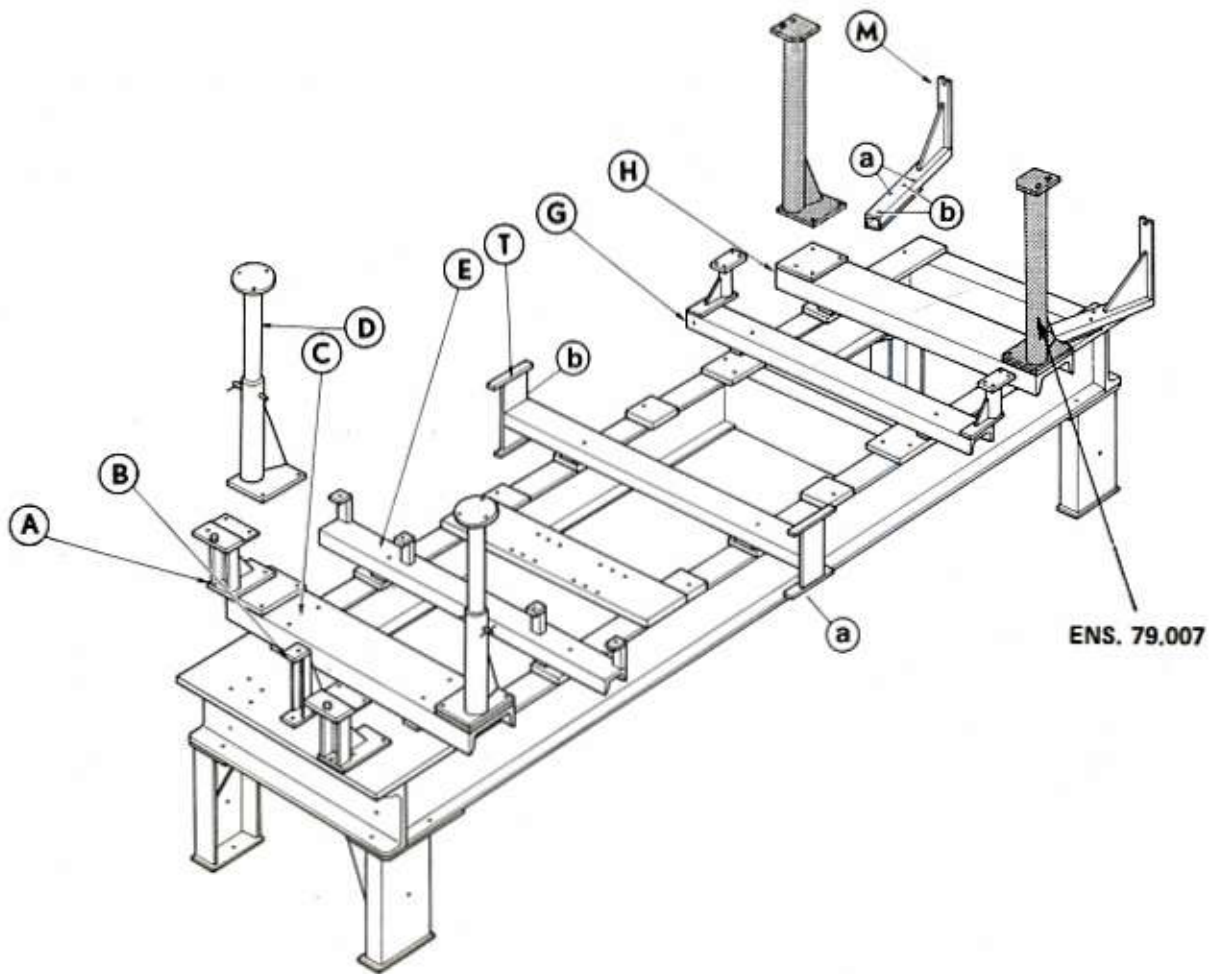

ENS. 79.010 - A - B - C - D - E - G - H - M - T
ENS. 79.007

Couleur : Vert foncé

POSITION DES SUPPORTS SUR BANC DE BASE

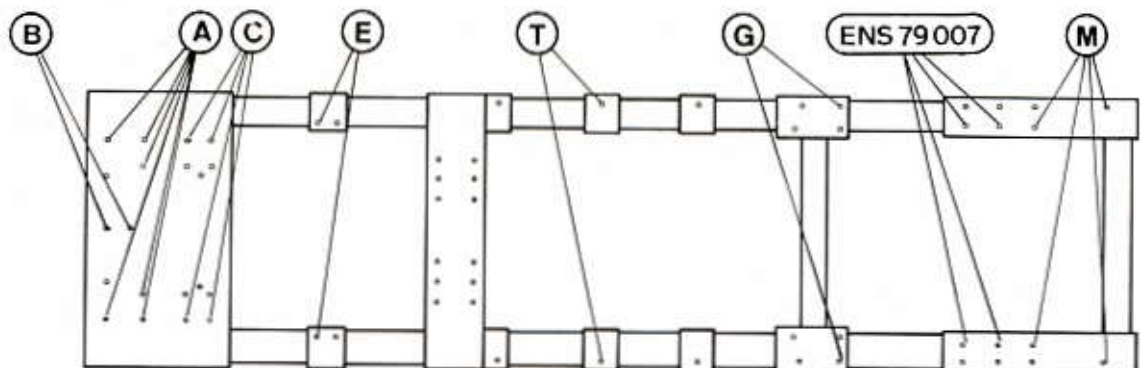

	Pages
504	
ENS. 128 bis - Pour coupé - cabriolet	13 02 - 13 03
ENS. 128.010 - Pour berline - coupé - cabriolet	13 04 - 13 05
ENS. 128.009 - Pour familiale - commerciale - break	13 06 - 13 07

ENS. 128 bis* POUR 504 - COUPE
- CABRIOLET

Couleur : Beige clair

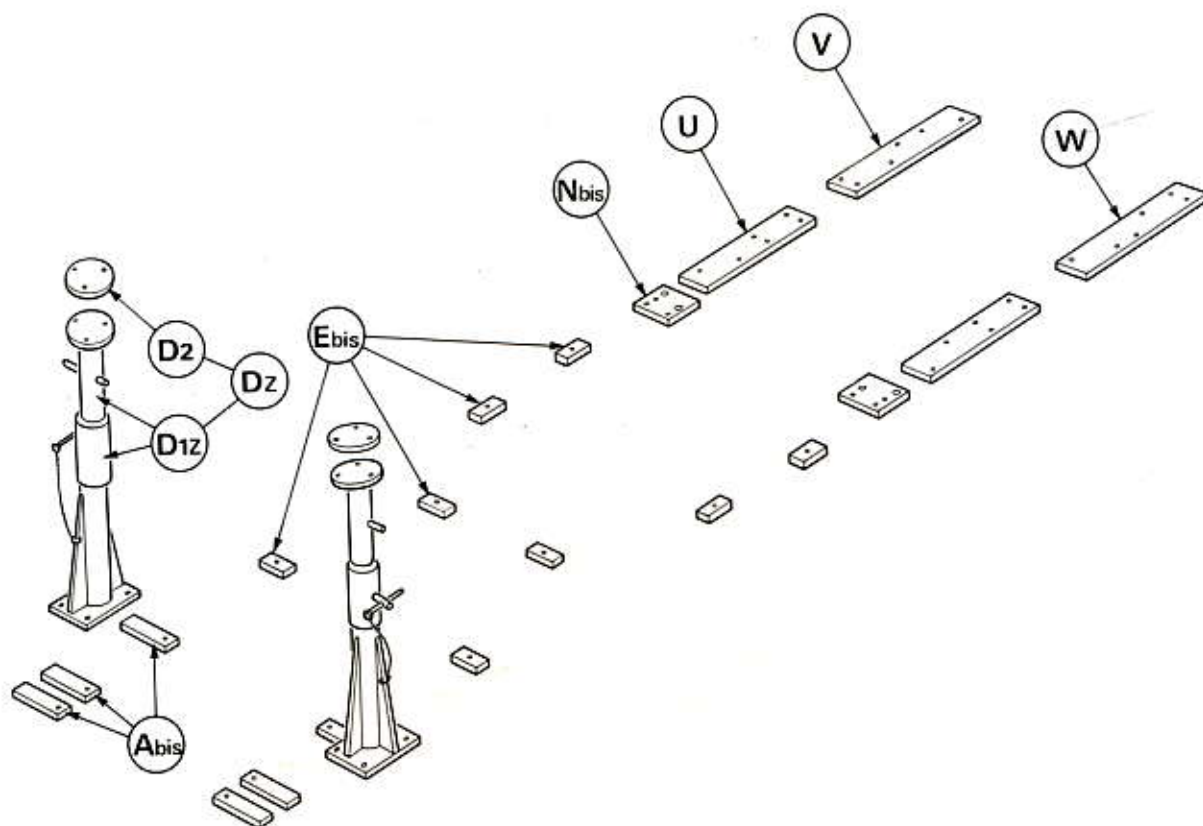

COMPOSITION DE L'ENSEMBLE

A bis - Jeu de 6 cales épaisseur 20 mm.

DZ - Tours télescopiques avec entretoises pour contrôle de la fixation supérieure de la suspension AV.

E bis - Jeu de 8 cales épaisseur 20 mm.

N bis - Jeu de 2 semelles épaisseur 20 mm.

U - Jeu de 2 semelles épaisseur 20 mm.

V - Semelle épaisseur 20 mm.

W - Semelle épaisseur 20 mm.

* ENS. 128 bis : complément à l'ENS. 128 pour passage au banc des 504 coupés et cabriolets.

BANC EQUIPE POUR 504 - BERLINE

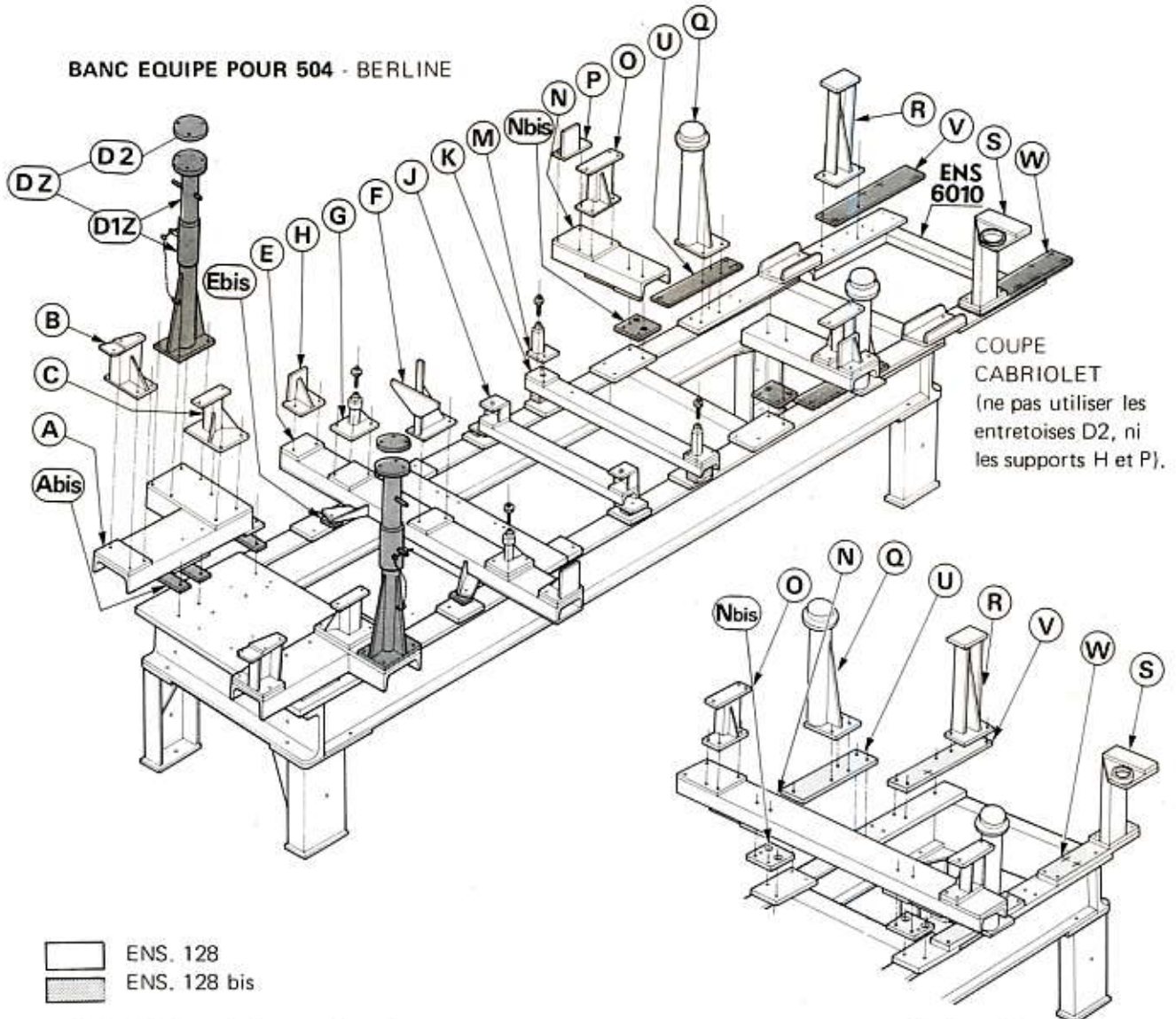

ENS. 128
 ENS. 128 bis

ENS. 6010 - Rallonge universelle
ENS. 128 - A - B - C - E - F - G - H - J - K - M - N - O - P - Q - R - S
ENS. 128 bis - A bis - DZ - E bis - N bis - U - V - W

Couleur : Rouge
 Couleur : Beige clair
 Couleur : Beige clair

POSITION DES SUPPORTS SUR BANC DE BASE

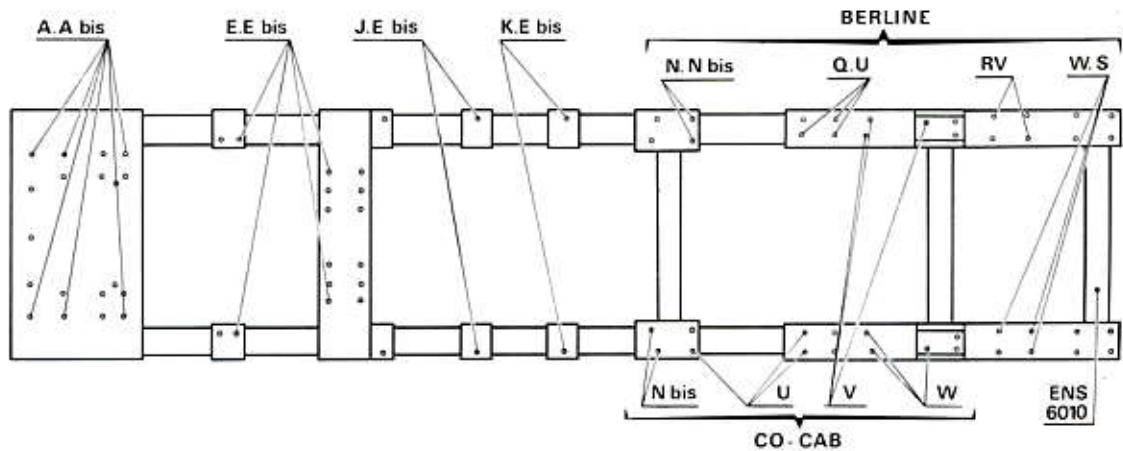

ENS. 128.010 POUR 504 - BERLINE
 - COUPE
 - CABRIOLET

Couleur : Beige foncé

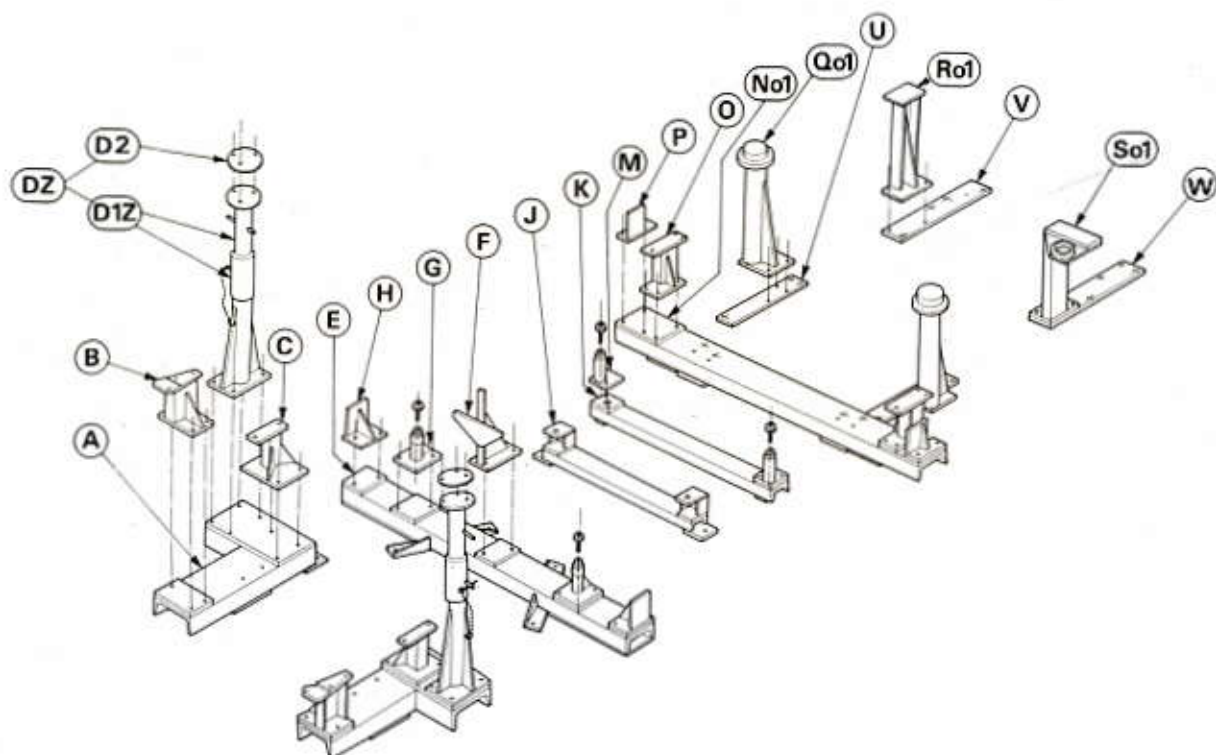

COMPOSITION DE L'ENSEMBLE

- A - Semelles pour supports B - C et tours DZ.
- B - Supports pour contrôle des trous de fixation de la traverse AV du train AV.
- C - Supports pour contrôle des trous de fixation de la traverse principale du train AV.
- DZ - Tours télescopiques avec entretoises pour contrôle de la fixation supérieure de la suspension AV.
- E - Traverse pour gabarit F et supports G et H.
- F - Gabarit de contrôle du tunnel de plancher AV.
- G - Supports pour contrôle des trous pilotes AV de plancher AV.
- H - Supports pour contrôle de la position des côtés monopieces.
- J - Traverse pour contrôle des trous pilotes AR des arcs-boutants.
- K - Traverse pour supports M.
- M - Supports pour contrôle des trous pilotes AR de plancher AV.
- No1 - Traverse pour supports O et P.
- O - Supports pour contrôle des trous de fixation de la traverse de bras AR.
- P - Supports pour contrôle de la position des côtés monopieces.
- Qo1 - Supports pour contrôle des logements de ressorts AR.
- Ro1 - Support droit du plancher AR.
- So1 - Support gauche du plancher AR avec centrage du passage de la tubulure de remplissage de carburant.
- U }
 V } - Jeu de 4 semelles, épaisseur 20 mm.
 W }

BANC EQUIPE POUR 504 - BERLINE

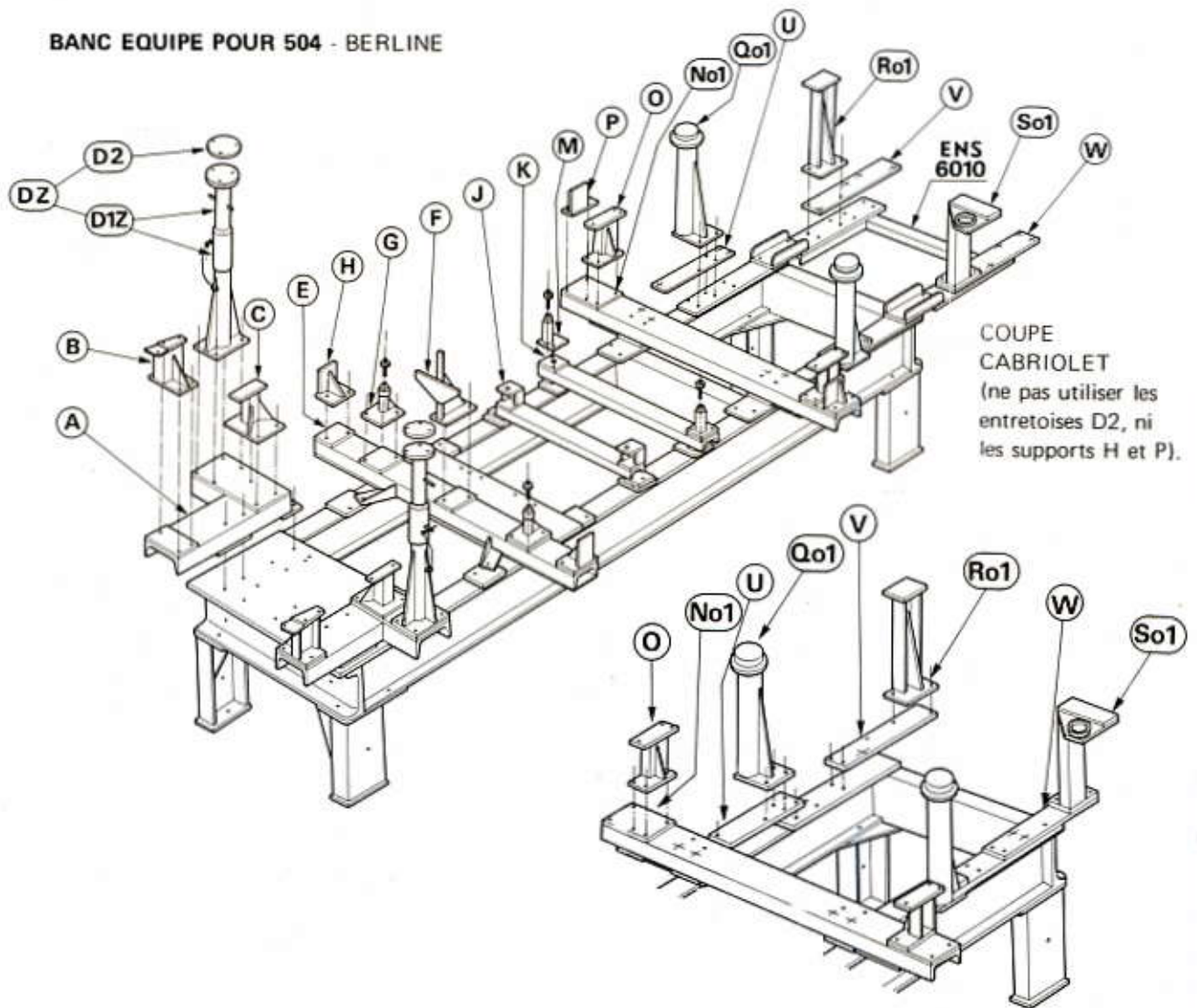

ENS. 6010 - Rallonge universelle
 ENS. 128.010 - A - B - C - DZ - E - F - G - H - J - K - M
 No1 - O - P - Qo1 - Ro1 - So1 - U - V - W

Couleur : Rouge
 Couleur : Beige foncé

POSITION DES SUPPORTS SUR BANC DE BASE

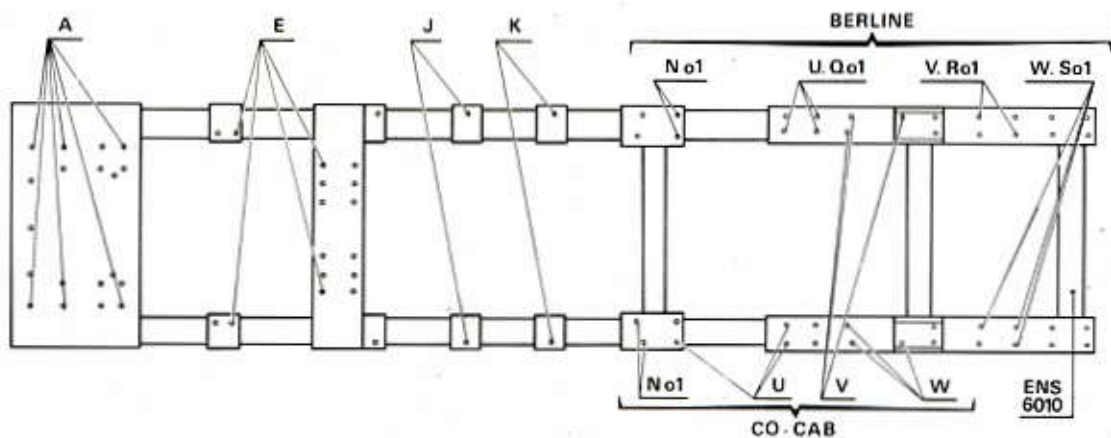

ENS. 128.009 POUR 504 - FAMILIALE
- COMMERCIALE
- BREAK

Couleur : Beige moyen

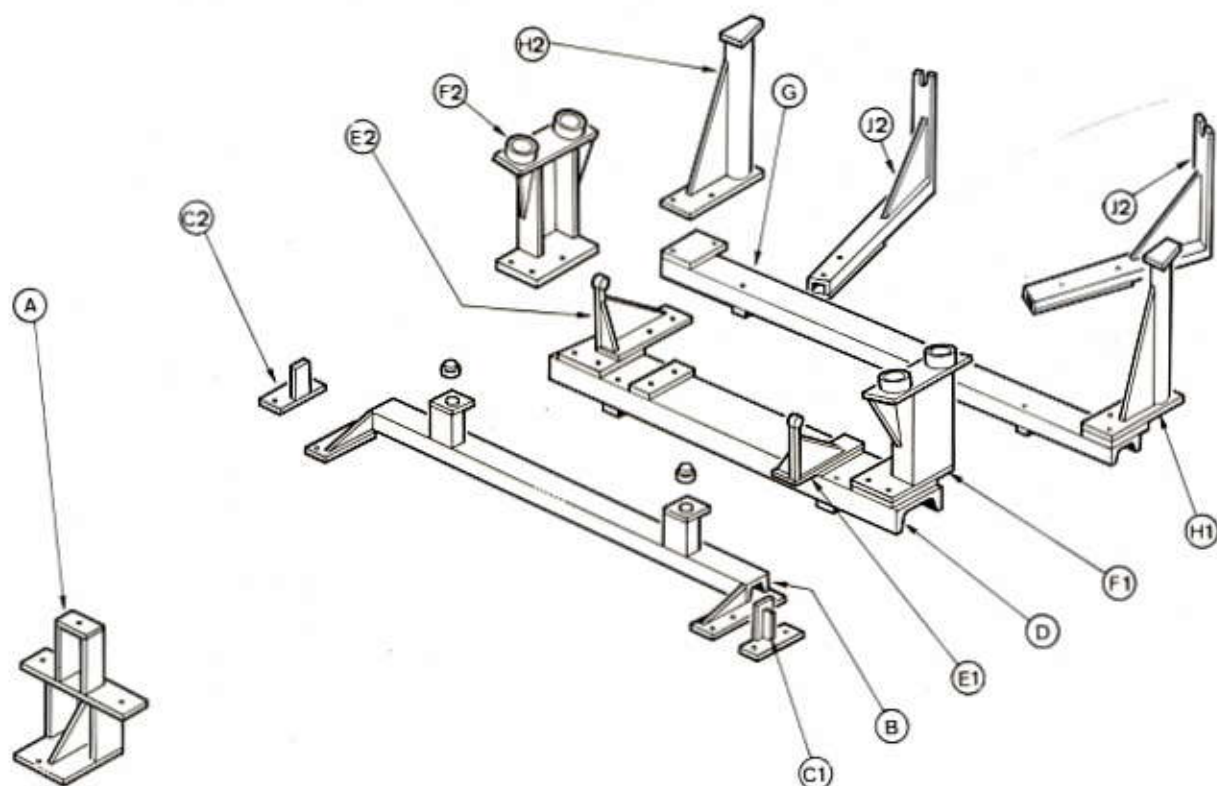



COMPOSITION DE L'ENSEMBLE

- A** - Support pour contrôle des trous de fixation du support AR de B.V.
- B** - Traverse pour contrôle des trous pilotes de plancher AR.
- C1 - C2** - Supports pour contrôle de la position des côtés monopieces.
- D** - Traverse pour supports E et F.
- E1 - E2** - Supports pour contrôle des trous de fixation de la barre antidévers.
- F1 - F2** - Supports des cônes de centrage des ressorts de suspension AR.
- G** - Traverse pour supports H.
- H1 - H2** - Supports de doublures d'ailes AR.
- J1 - J2** - Supports pour contrôle des goujons de fixation de pare-chocs AR.

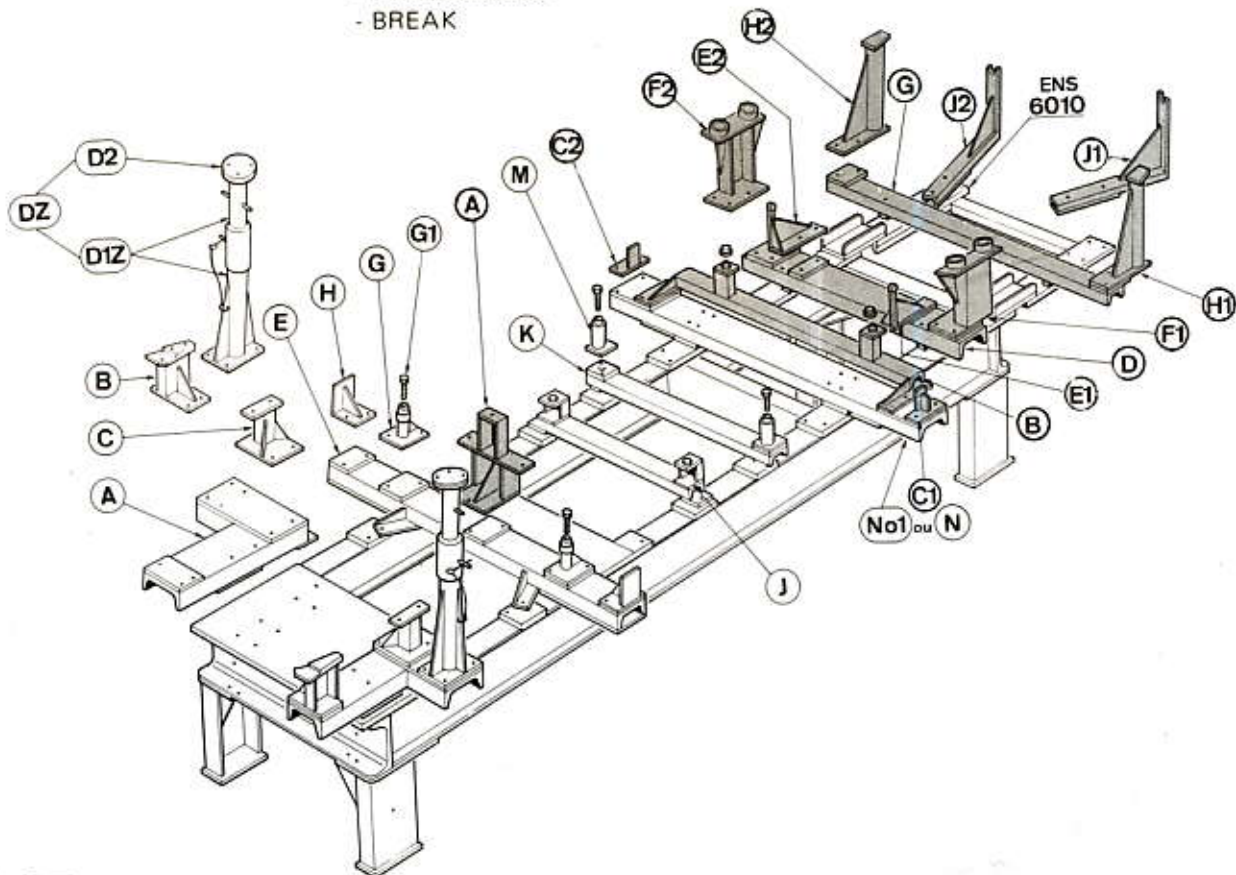
BANC EQUIPE POUR 504 - FAMILIALE
 - COMMERCIALE
 - BREAK



 ENS. 128 ou 128.010
 ENS. 128.009

ENS. 6010 - Rallonge universelle
ENS. 128 ou - A - B - C - DZ - E - G - H - J - K - M - N
ENS. 128.010
ENS. 128.009 - A - B - C - D - E - F - G - H - J

Couleur : Rouge
 Couleur : Beige clair
 Couleur : Beige foncé
 Couleur : Beige moyen

POSITION DES SUPPORTS SUR BANC DE BASE

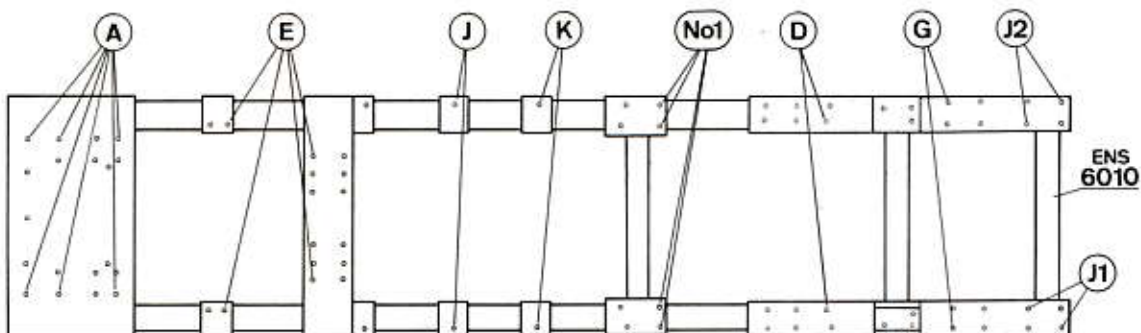

304

Pages

ENS. 139 - Pour berline

14 02 - 14 03

ENS. 79.020 - Pour berline - break

12 02 - 12 03

ENS. 100 - Pour coupé - cabriolet

12 04 - 12 05

Se reporter aux pages

ENS. 100.010 - Pour coupé - cabriolet

12 06 - 12 07

ENS. 79.007 - Pour berline → Salon 1972 (complément à l'ENS. 79.010).

12 08 - 12 09

ENS. 139 POUR 304 BERLINE

Couleur : Jaune

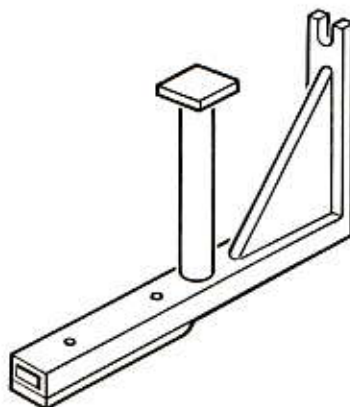
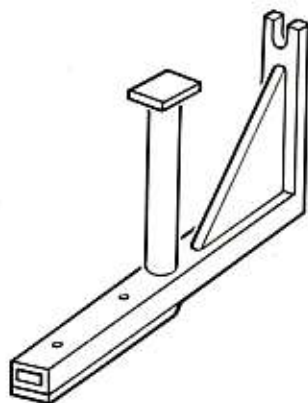
**COMPOSITION DE L'ENSEMBLE**

- Supports de plancher AR et pour contrôle des goujons de fixation des ferrures de pare-chocs.

NOTA - Lors de l'utilisation de l'ENS. 139 ne pas se servir des supports M des ENS. 79 ou 79.010.

BANC EQUIPE POUR 304 BERLINE

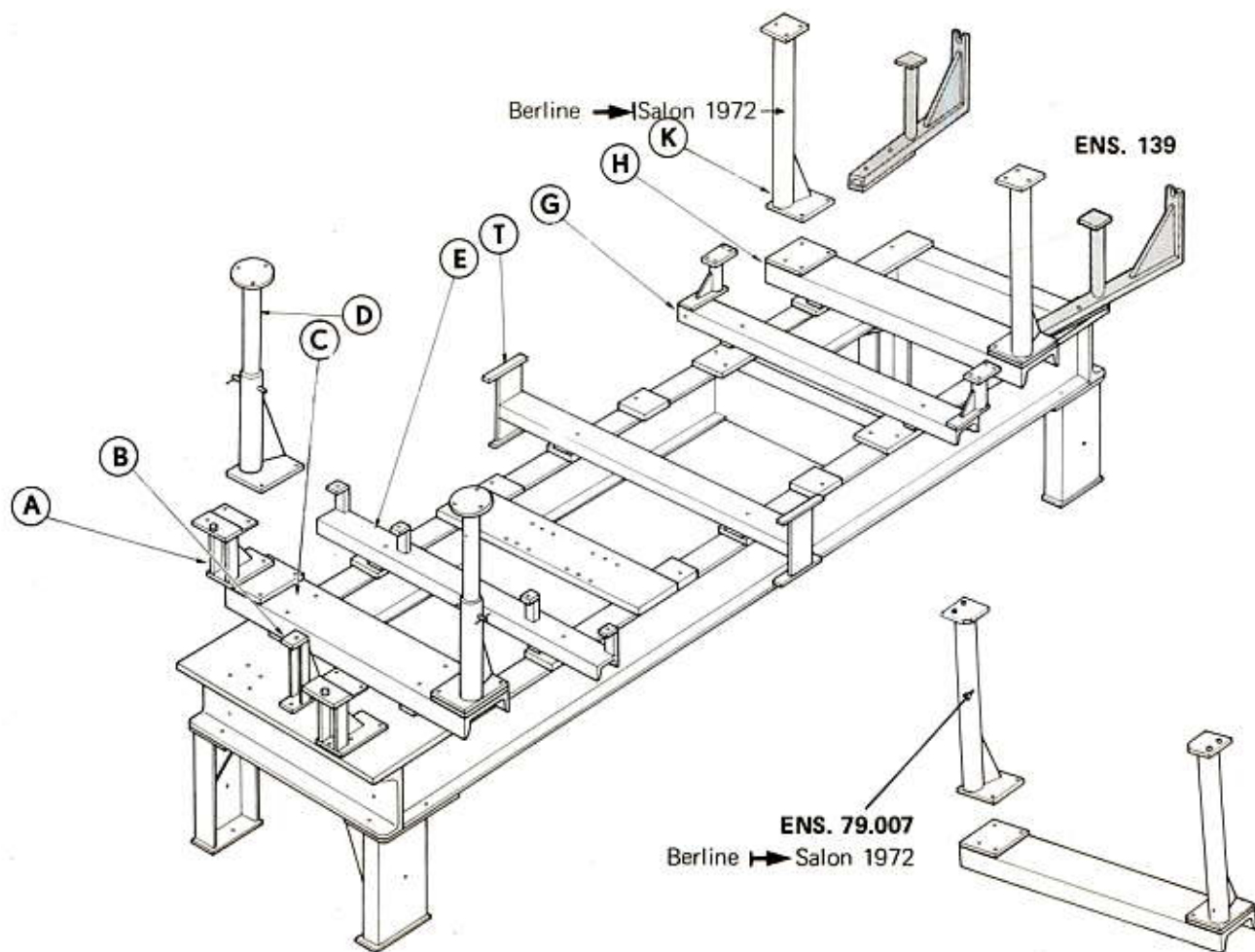

ENS. 79.020 - A - B - C - D - E - G - H - K - T - ENS. 79.007
 ENS. 139

Couleur : Vert foncé
 Couleur : Jaune

POSITION DES SUPPORTS SUR BANC DE BASE

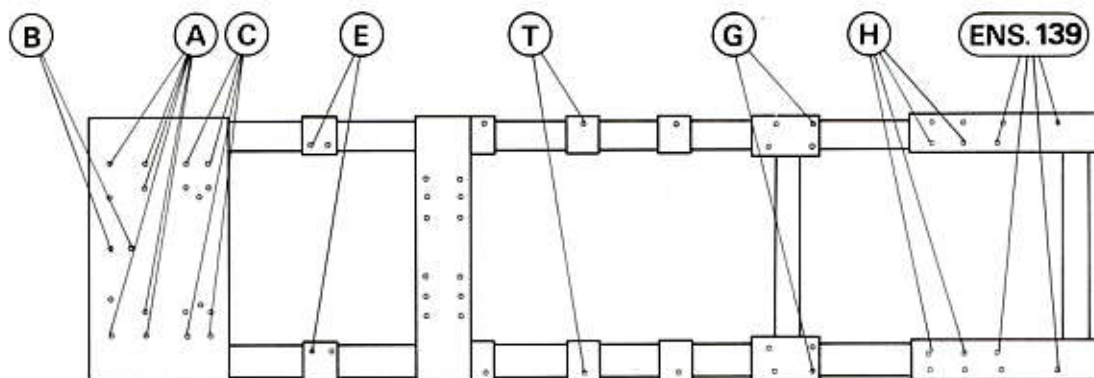

104

ENS. 180.300 - Pour berline

Pages

15 02 - 15 03

ENS. 180.300 POUR 104 BERLINE

Couleur : Orange

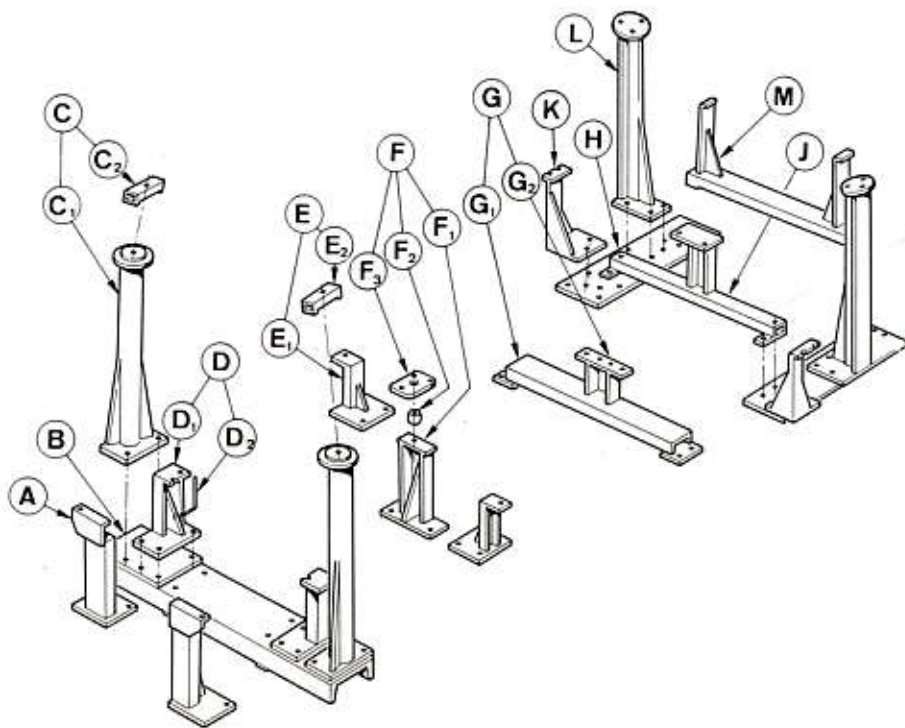

COMPOSITION DE L'ENSEMBLE

- A - Contrôle de fixation AV du berceau.
- B - Traverse pour tours C et supports D.
- C - Contrôle de fixation supérieure des amortisseurs AV comprenant :
 - C1 - tour,
 - C2 - bride supérieure.
- D - Contrôle de fixation AR du berceau comprenant :
 - D1 - support,
 - D2 - broche de contrôle.
- E - Appui et centrage des arcs-boutants.
- F - Contrôle fixation du support de levier de vitesses comprenant :
 - F1 - support,
 - F2 - entretoise,
 - F3 - plaque supérieure.
- G - Contrôle fixation AV du support milieu comprenant :
 - G1 - support,
 - G2 - plaque supérieure.
- H - Semelles.
- J - Contrôle fixation AR du support milieu.
- K - Contrôle fixation de bras AR.
- L - Contrôle fixation supérieure des amortisseurs AR.
- M - Appui de plancher AR.

BANC EQUIPE POUR 104

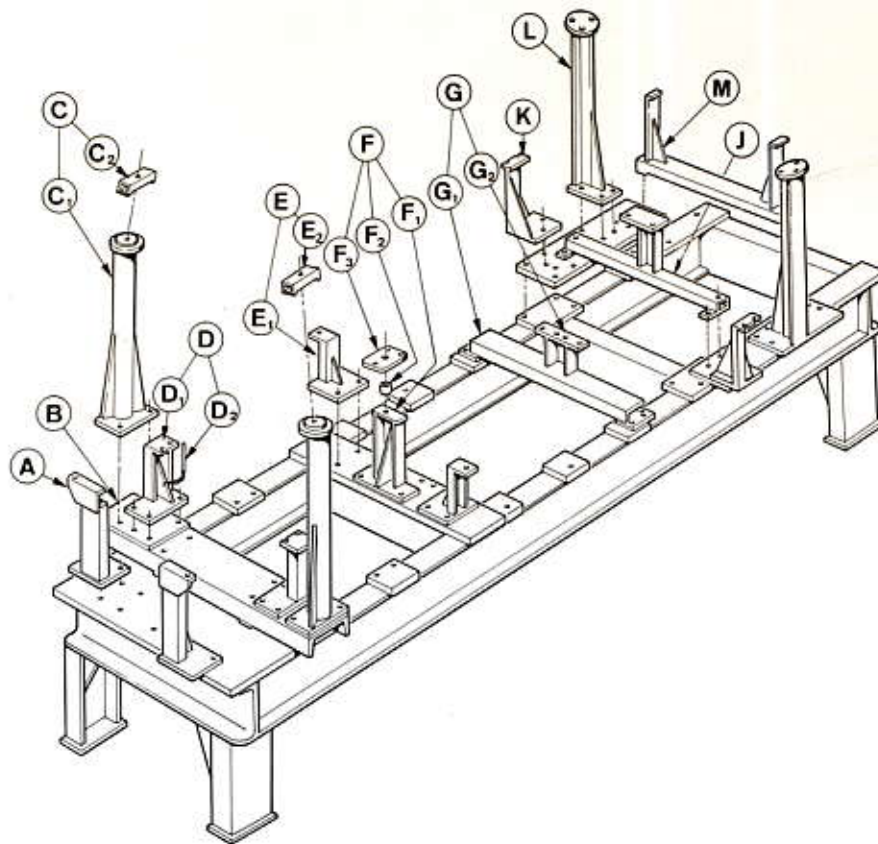

ENS. 180.300 - A - B - C - D - E - F - G - H - J - K - L - M

Couleur : Orange

POSITION DES SUPPORTS SUR LE BANC DE BASE

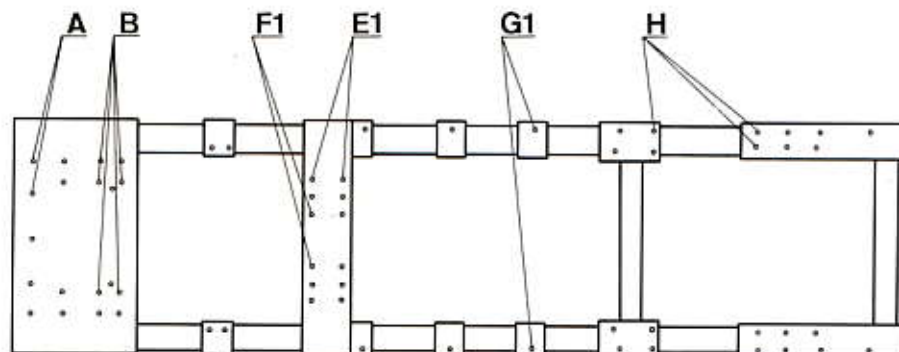

J7

ENS. 96.010 - Pour tous types

20 02 - 20 03

Pages



ENS. 96.010 POUR J7 TOUS TYPES

Couleur : Gris

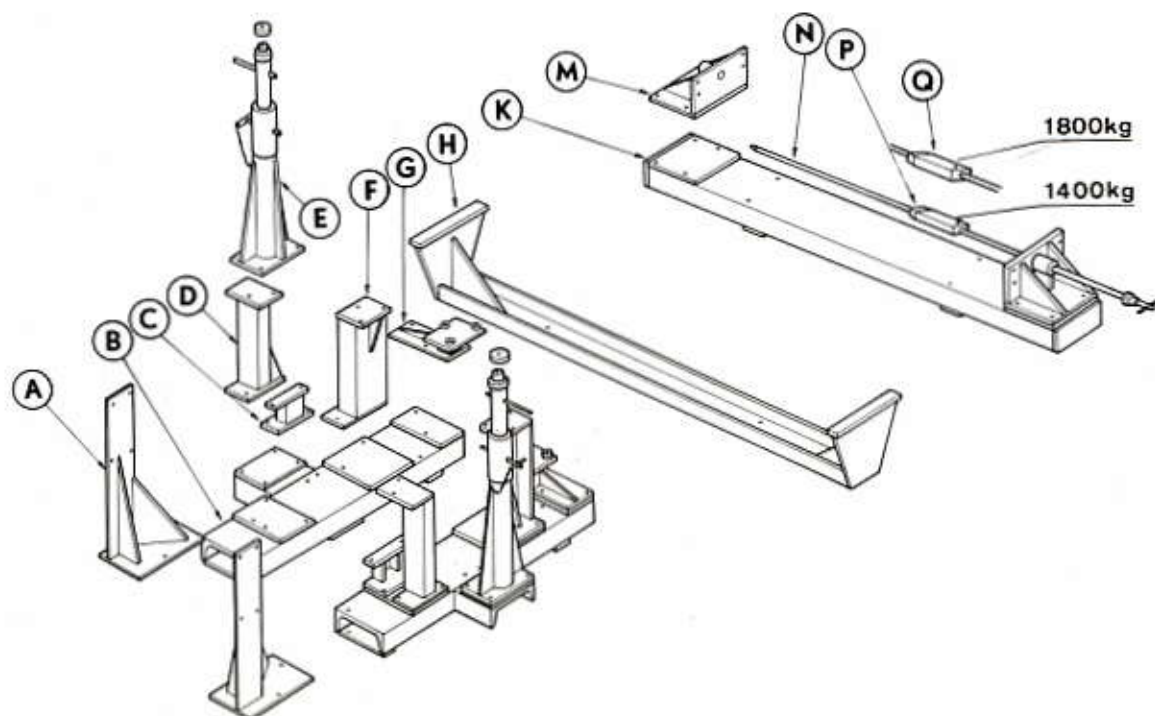

COMPOSITION DE L'ENSEMBLE

- A - Equerres pour contrôle des trous de fixation de la traverse AV du moteur.
- B - Semelles.
- C - Supports pour contrôle des trous de fixation des semelles AV des triangles inférieurs.
- D - Supports pour contrôle des trous de fixation des semelles AV des triangles supérieurs.
- E - Tours télescopiques pour contrôle des points de fixation des amortisseurs AV.
- F - Supports pour contrôle des trous de fixation des semelles AR des triangles supérieurs.
- G - Supports pour contrôle des trous de fixation des semelles AR des triangles inférieurs.
- H - Traverse de soutien de la caisse.
- K - Traverse.
- M - Equerres pour contrôle des trous de fixation latérale des demi-trains AR.
- N - Barre d'alignement des équerres M et de contrôle par l'intermédiaire des pièces P et Q des manchons d'ancrage des faisceaux de lames de torsion.
- P - Pour J7 1400 kg.
- Q - Pour J7 1800 kg.

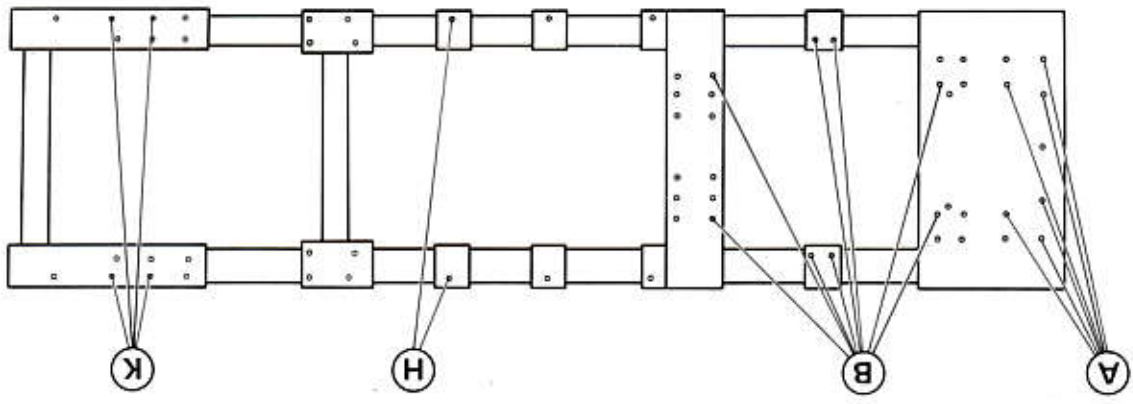

POSITION DES SUPPORTS SUR BANC DE BASE

ENS. 96.010 - A - B - C - D - E - F - G - H - K - M - N } P 1400 kg
 Q 1800 kg
 Couleur : Gris

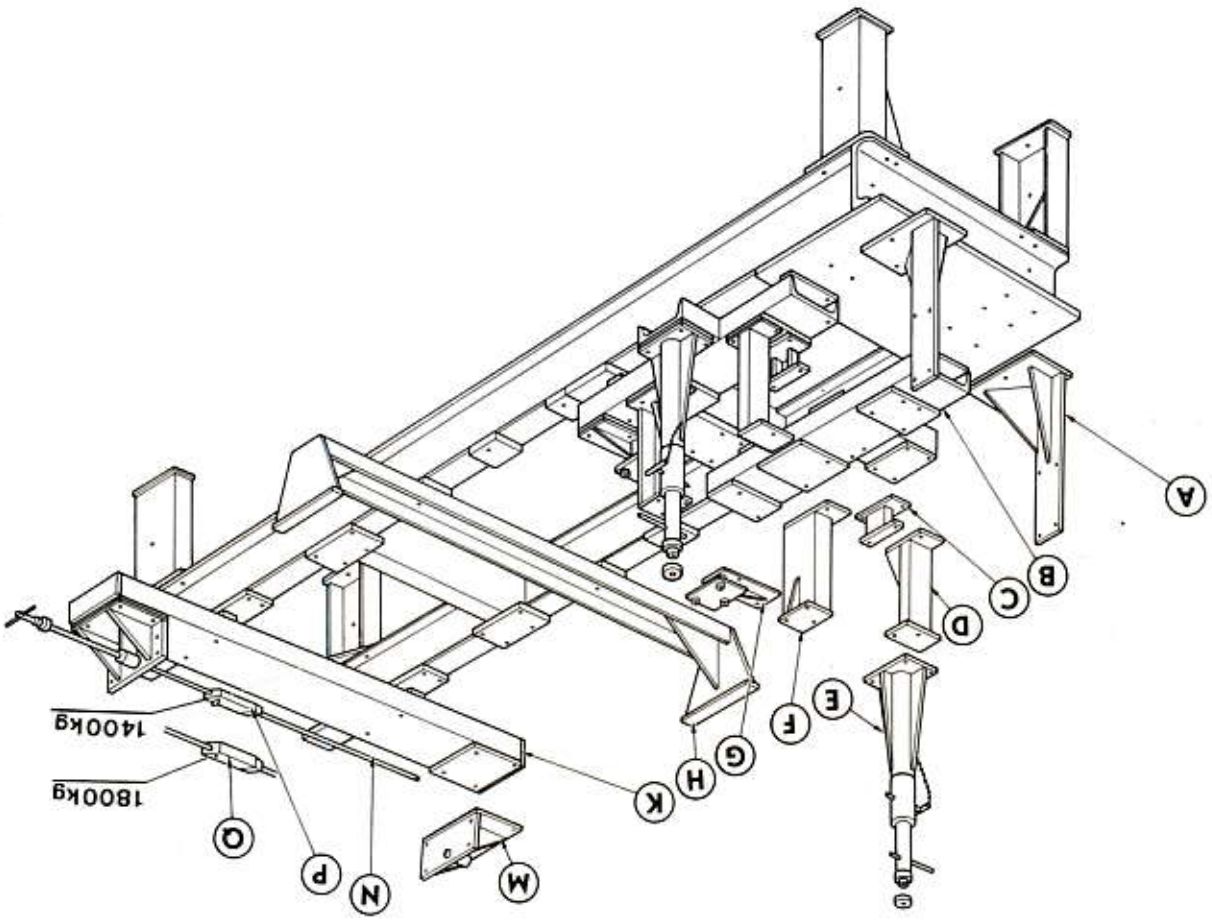

BANC EQUIPE POUR J7 TOUTS TYPES



OUTILLAGES SPECIAUX PEUGEOT

12

REPertoire ET UTILISATION

N° P.D. à employer pour commande à D.P.D.	Référence Atelier	203	403	404	204	504	304	104	D3A	D4A	D4B	J7
9760.18	8.1203*											X
9758.08	8.1204*											X

*Pour J7 D seulement.

PEUGEOT

12**OUTILLAGES SPECIAUX PEUGEOT****ELECTRICITE****Tableau de correspondances**

Référence Atelier	N° P.D. à employer pour commande à D.P.D.						
8.1203	9760.18						
8.1204	9758.08						

Les commandes d'outillages spéciaux à D.P.D. doivent être effectuées exclusivement sur bon blanc 502 et IMPERATIVEMENT sous le n° P.D.

Seuls les outillages ne possédant pas de n° P.D. sont à commander sur bon mauve 523.

12 - ELECTRICITE



N° P.D. 9760.18

8.1203

Clé pour dépose du démarreur Diesel.
XDP 85 - XDP 88.

J7.

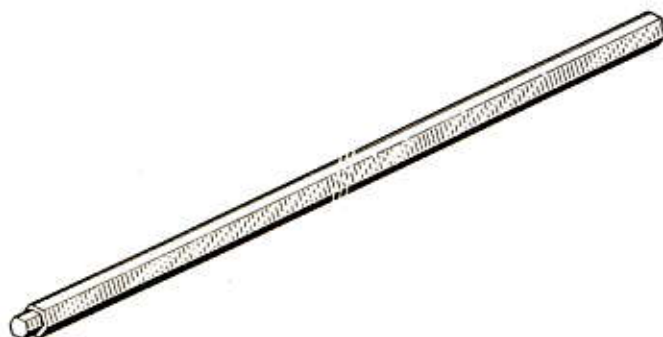

N° P.D. 9758.08

8.1204

Clé pour dépose du démarreur Diesel.
XDP 90.

J7.

OUTILLAGES SPECIAUX PEUGEOT

REPERTOIRE ET UTILISATION

N° P.D. à employer pour commande à D.P.D.	Référence Atelier	203	403	404	204	504	304	104	D3A	D4A	D4B	J7
9759.18	8.1301		X	X	X	X	X					
9760.56	8.1302					X						
9760.87	8.1303				X	X	X					

13**OUTILLAGES SPECIAUX PEUGEOT****CARROSSERIE****Tableau de correspondances**

Référence Atelier	N° P.D. à employer pour commande à D.P.D.						
8.1301	9759.18						
8.1302	9760.56						
8.1303	9760.87						

Les commandes d'outillages spéciaux à D.P.D. doivent être effectuées exclusivement sur bon blanc 502 et IMPERATIVEMENT sous le n° P.D.

Seuls les outillages ne possédant pas de n° P.D. sont à commander sur bon mauve 523.

13 - CARROSSERIE

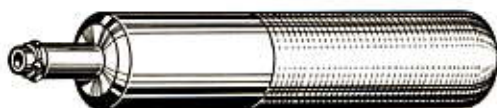

N° P.D. 9759.18

8.1301

Bouterolle pour pose de rivets "Fastex".
403 - 404 - 204 - 304 et dérivés
504.



N° P.D. 9760.56

8.1302

Pince pour dépose des portes (1er modèle).
504.

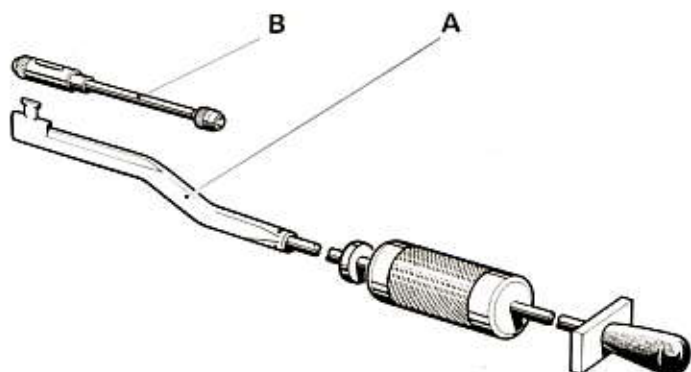

N° P.D. 9760.87

8.1303

Appareil pour dépose des axes de charnières de portes.
204 - 304 - 504.

Comprenant :

- A - Appareil à inertie.
- B - Extracteur.

OUTILLAGES SPECIAUX PEUGEOT

REPertoire ET UTILISATION

N° P.D. à employer pour commande à D.P.D.	Référence Atelier	203	403	404	204	504	304	104	D3A	D4A	D4B	J7
9759.43	8.1401				X		X					
9759.84	8.1402			BA7		X						
9761.42	8.1403			X	X	X	X	X				X

Les commandes d'outillages spéciaux à D.P.D. doivent être effectuées exclusivement sur bon blanc 502 et IMPERATIVEMENT sous le n° P.D.

Seuls les outillages ne possédant pas de n° P.D. sont à commander sur bon mauve 523.

14 - GRAISSAGE - ENTRETIEN

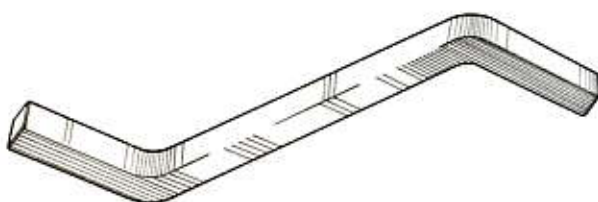

N° P.D. 9759.43

8.1401

Clé de vidange.
204 et dérivés.



N° P.D. 9759.84

8.1402

Clé de vidange pour B.V. BA7.
404 et dérivés - 504.

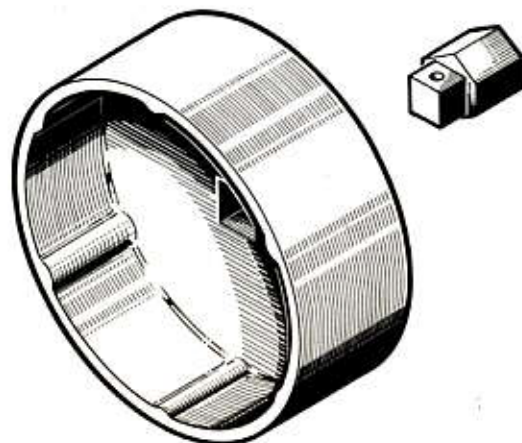

N° P.D. 9761.42

8.1403

Clé pour cartouche de filtre à huile " Easy-Change ".
404 - 204 - 504 - 304 - 104
J7.

OUTILLAGES SPECIAUX PEUGEOT

15

REPERTOIRE ET UTILISATION

N° P.D. à employer pour commande à D.P.D.	Référence Atelier	203	403	404	204	504	304	104	D3A	D4A	D4B	J7
9759.44	8.1501				X		X					
9758.95	8.1503	X	X	X	X	X	X	X	X	X	X	X
9758.76	8.1504	X	X	X	X	X	X	X	X	X	X	X
9758.13	8.1505	X	X	X	X	X	X	X	X	X	X	X
9760.97	8.1506			X		X						
9760.93	8.1507				X	X	X	X				
9761.22	8.1508							X				
9761.23	8.1509							X				
9761.14	8.1510							X				
9760.94	8.1551 Z											
9760.99	8.1552 Z											

PEUGEOT

15**OUTILLAGES SPECIAUX PEUGEOT****GENERALITES - DIVERS****Tableau de correspondances**

Référence Atelier	N° P.D. à employer pour commande à D.P.D.			Référence Atelier	N° P.D. à employer pour commande à D.P.D.		
8.1501	9759.44			8.1551 Z	9760.94		
				1 pochette	9759.26		
				8.1552 Z	9760.99		
				1 pochette	9759.26		
8.1503 A B C D	9758.95						
8.1504	9758.76						
8.1505	9758.13						
8.1506	9760.97						
8.1507 A B C	9760.93						
8.1508	9761.22						
8.1509	9761.23						
8.1510	9761.14						

Les commandes d'outillages spéciaux à D.P.D. doivent être effectuées exclusivement sur bon blanc 502 et IMPERATIVEMENT sous le n° P.D.

Seuls les outillages ne possédant pas de n° P.D. sont à commander sur bon mauve 523.

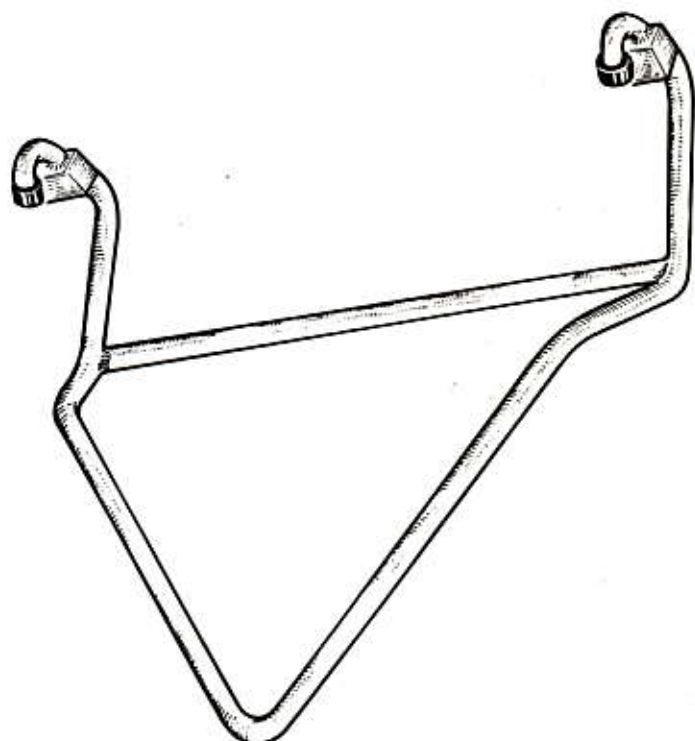

Potence de levage AV.
204 - 304 et dérivés.

8.1501

N° P.D. 9759.44

15 - GENERALITES - DIVERS

OUTILLAGES SPECIAUX PEUGEOT



1501

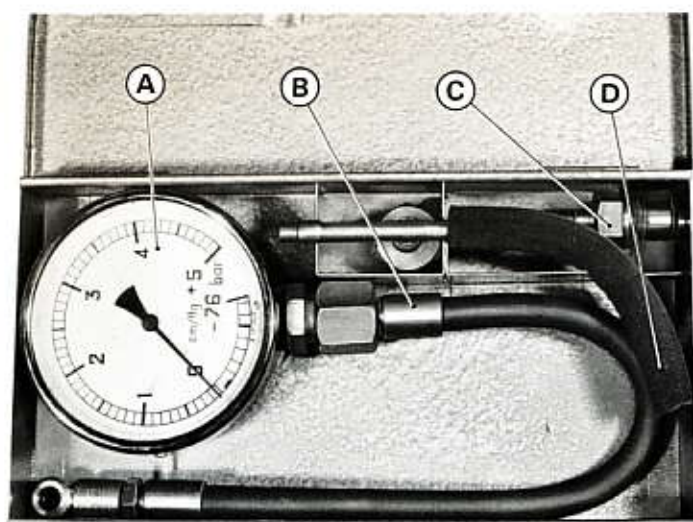

N° P.D. 9758.95

Coffret pour contrôle des pressions et dépressions.
203 - 403 - 404 - 204 - 304 - 504 tous types - 104
D3A - D4A, D4B - J7.

8.1503

Comprenant :

- A** - Manomètre à 2 plages de lecture :
de - 76 cm/Hg à 0 et de 0 à 5 bars.
- B** - Flexible pour contrôle pression d'huile moteurs.
- C** - Raccord pour contrôle pression d'huile moteurs.
- D** - Raccord en té avec tuyau caoutchouc pour
contrôle d'étanchéité du circuit d'assistance
de freinage.

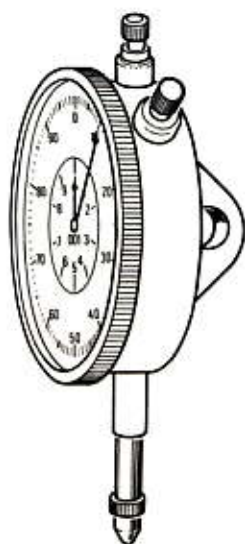

N° P.D. 9758.76

8.1504

Comparateur
(avec oreille de fixation)

livré en écrin.

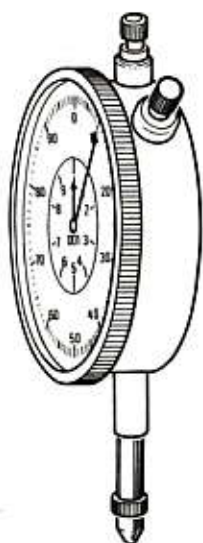

N° P.D. 9758.13

8.1505

Comparateur
(sans oreille de fixation)

livré en écrin.

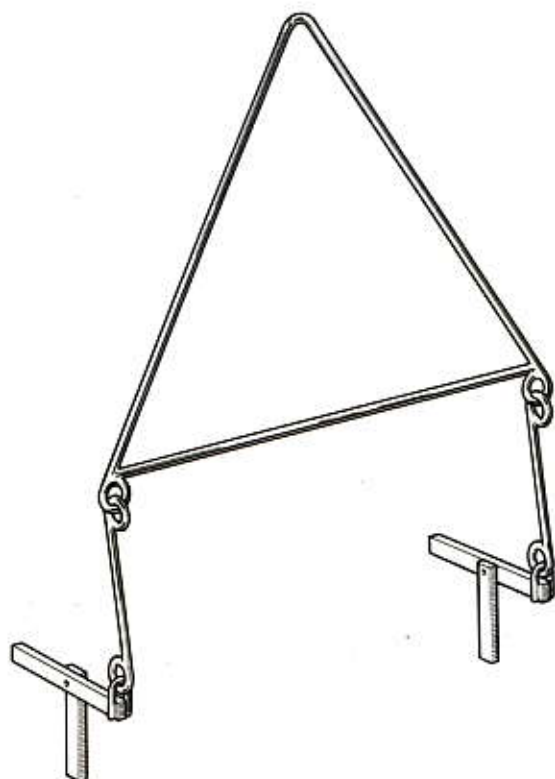

N° P.D. 9760.97

8.1506

Potence de levage AV.

404 - 504 tous types.

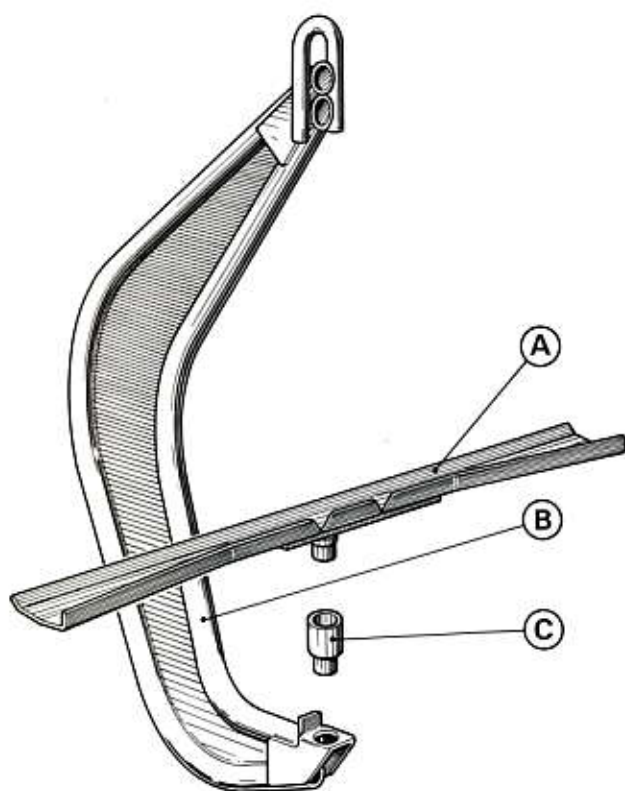

N° P.D. 9760.93

Appareil de levage AR.

204 - 304 - 504 tous types-104.

8.1507

Comprenant :

A - Traverse.

B - Crochet.

C - Entretoise.

NOTA - L'entretoise C devra être usinée en fonction du Ø de centrage du cric utilisé.

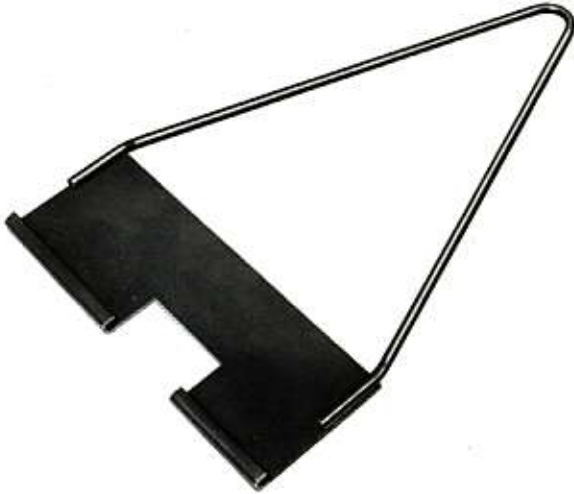

N° P.D. 9761.22

8.1508

Potence de levage AV.

104.



N° P.D. 9761.23

8.1509

Traverse de levage AR
(s'utilise avec le crochet **8.1507 B** et l'entretoise **8.1507 C**).

104.



N° P.D. 9761.14

8.1510

Traverse de levage AV.

104.

N° P.D. 9760.94

8.1551 Z - Support pour 20 affichettes (10 pochettes)

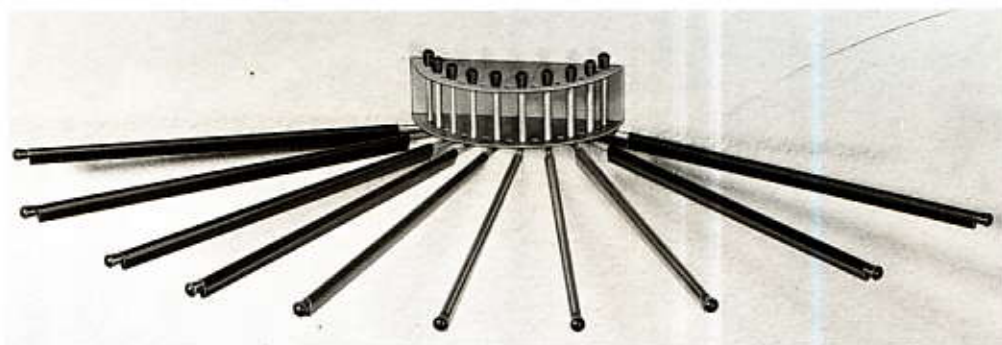

N° P.D. 9760.99

8.1552 Z - Support pour 40 affichettes (20 pochettes)

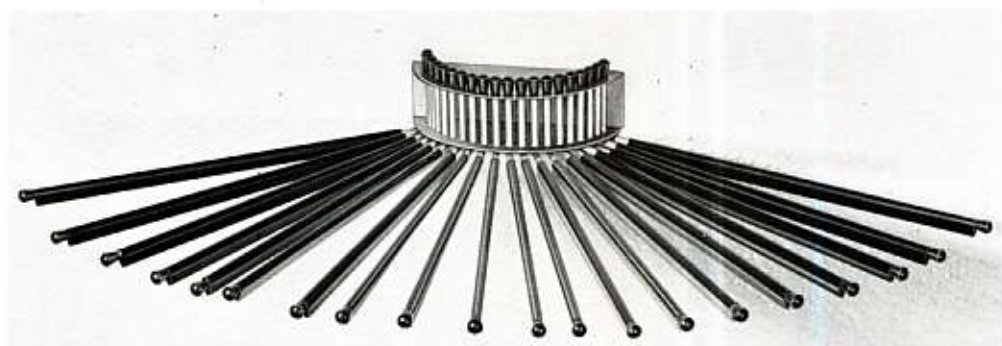

2**OUTILLAGES SPECIAUX PEUGEOT****EMBRAYAGE****Tableau de correspondances**

Référence Atelier	N° P.D. à employer pour commande à D.P.D.						
8.0203 A B C D E	9759.33 9758.05						
8.0204	9760.02						
8.0205	9760.03						
8.0206 Y A B C D EZ F G collection F G	9761.46 9758.06 9761.45 } 9760.77						
8.0207	9760.40						
8.0208	9760.76						
8.0209	9761.13						

Les commandes d'outillages spéciaux à D.P.D. doivent être effectuées exclusivement sur bon blanc 502 et IMPÉRATIVEMENT sous le n° P.D.

Seuls les outillages ne possédant pas de n° P.D. sont à commander sur bon mauve 523.

2 - EMBRAYAGE

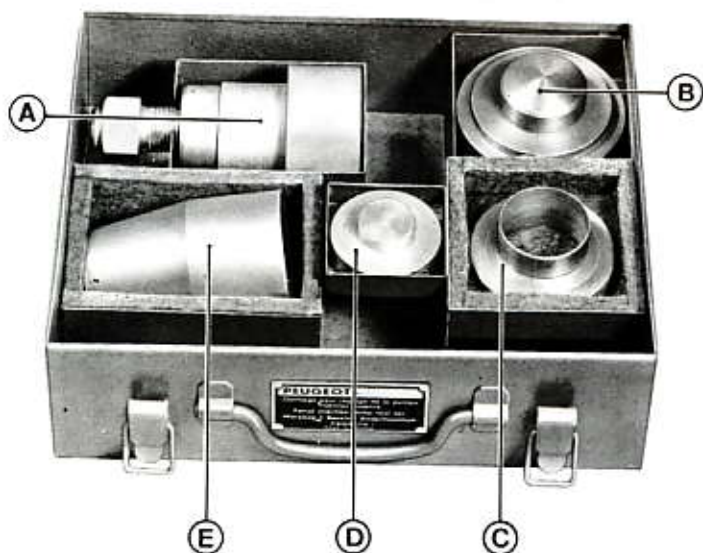

N° P.D. 9759.33

Coffret pour embrayage 180 DP.

204 et dérivés.

8.0203

Comprenant :

- A** - Extracteur du moyeu d'embrayage.
- B** - Tampon double pour le montage du joint de carter d'embrayage.
- C** - Bague de protection du joint de pignon moteur.
- D** - Embout de montage du joint de pignon moteur.
- E** - Cône de protection du joint de carter.



N° P.D. 9760.02

8.0204

Mandrin de centrage de la friction J7.



N° P.D. 9760.03

8.0205

Levier de mise en place de la fourchette de débrayage.

J7.

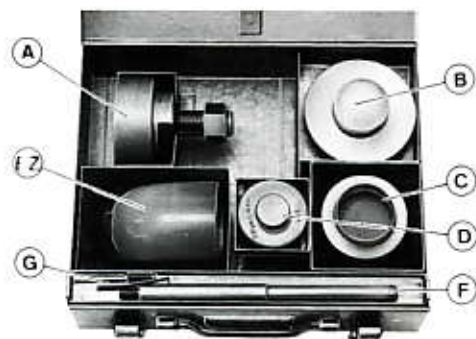

N° P.D. 9761.46

Coffret pour embrayage compact 200 DE.
204 - 304 et dérivés.

8.0206 Y

Comprenant :

- A - Extracteur du moyeu d'embrayage.
- B - Tampon double pour le montage du joint de carter d'embrayage.
- C - Bague de protection du joint de pignon moteur.
- D - Embout de montage du joint de pignon moteur.
- EZ - Cône de protection du joint de carter.
- F - Tige support de comparateur.
- G - Rallonge de comparateur.



N° P.D. 9760.40

8.0207

Mandrin de centrage de friction.

404 BA7
504.

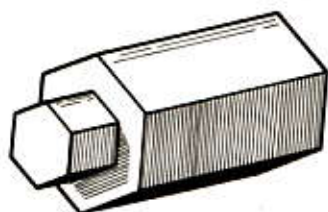

N° P.D. 9760.76

8.0208

Clé pour vis de fixation moteur-carter embrayage.

404 - 504.



N° P.D. 9761.13

8.0209

A - Mandrin de centrage de la friction.

B - Jeu de 2 pilotes du carter.

104.

OUTILLAGES SPECIAUX PEUGEOT

REPertoire ET UTILISATION

3

N° P.D. à employer pour commande à D.P.D.	Référence Atelier	203	403	404	204	504	304	104	D3A	D4A	D4B	J7
9761.06	8.0301 V		X	X								
9758.59	8.0302 Z		X	X								
9760.28	8.0305 W				X		X	X				
9759.35	8.0306 Z				X		X					
9760.86	8.0307 Z											X
9760.09	8.0308											X
9759.67	8.0309 A			ZF		ZF						
9760.95	8.0309 B					ZF						
9759.85	8.0310 Z			X		X		X				
9759.86	8.0311			X		X						
9758.09	8.0312				X		X					
9761.15	8.0313							X				

PEUGEOT

BOITE DE VITESSES

Tableau de correspondances

Référence Atelier	N° P.D. à employer pour commande à D.P.D.	Référence Atelier	N° P.D. à employer pour commande à D.P.D.	Référence Atelier	N° P.D. à employer pour commande à D.P.D.	Référence Atelier	N° P.D. à employer pour commande à D.P.D.	
8.0301 V	9761.06	8.0305 W	9760.28	8.0306 Z	9759.35	8.0310 Z	9759.85	
A		A		8.0307 Z A B C D E F F1 F2 F3 F4 F5 F6	9760.86	A {A1 A2		
B		B				B		
CY	9759.58	CZ	9758.17			C		
DZ	9758.31	D	9758.16			D		
Vis seule du DZ	9758.56	D'				E		
G		E						
J	9760.04	E'						
K	9758.50	F						
L	9758.49	F'						
M	9758.36	G	9760.05					
N		H1Z						
PZ	9758.41	HY H2						
Vis seule du PZ	9758.57	H3						
QZ	9758.38	J	9760.06	G				
		K		H				
		L		J				
		M		K				
		N		L				
		N		M				
		P		N				
		P'		N				
		R	9758.15	P				
		S		R				
		T		S				
		T	9760.07	T				
		U		U				
				V				
				W	9758.76			
				X	9758.18			
					9760.85			
8.0302 Z	9758.59	collections				8.0311	9759.86	
3A								
3B	9758.54	H2	9760.25			8.0312	9758.09	
3C		H3				A		
3D	9758.58				B			
3E					C			
3F		D'	9759.82	8.0308	9760.09	D		
3G	9758.53	E'				E		
		F'			8.0309 A	9759.67	F	
		P'			B	9760.95	G	
						1	9770.01	
						2	9770.02	
						8.0313	9761.15	

Les commandes d'outillages spéciaux à D.P.D. doivent être effectuées exclusivement sur bon blanc 502 et IMPERATIVEMENT sous le n° P.D.

Seuls les outillages ne possédant pas de n° P.D. sont à commander sur bon mauve 523.

3 - BOITE DE VITESSES

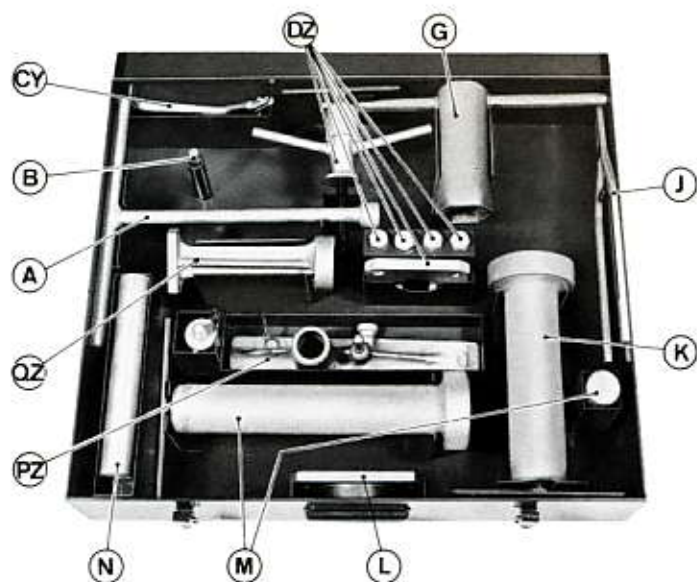

N° P.D. 9761.06

Coffret pour boîte de vitesses C3.

403 - 404 et dérivés.

8.0301 V

Comprenant :

- A - Clé pour démontage carter embrayage.
- B - Embout pour cardan.
- CY - Extracteur commande de compteur (pince).
- DZ - Extracteur carter AR.
- G - Clé pour écrou d'arbre moteur.
- J - Pince à circlips.
- K - Extracteur roulement arbre moteur.
- L - Plaque de centrage arbre moteur.
- M - Extracteur de roulement milieu.
(à l'intérieur embout protecteur).
- N - Entretoise pour roulement AR intermédiaire.
- PZ - Calibre de profondeur roulement AR.
- OZ - Cale de profondeur roulement AR (Ø 53).

NOTA - La pince 8.0301 CY peut être livrée en remplacement de l'extracteur 8.0301 C.

Pour intervention sur B.V. C3 utiliser également le coffret 8.0302 Z.

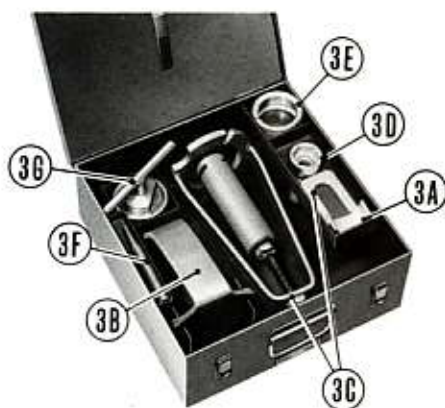

N° P.D. 9758.59

Coffret complémentaire au coffret 8.0301 V pour boîte de vitesses C3.

403 - 404 et dérivés.

8.0302 Z

Comprenant :

- 3A - Fourche de blocage du synchro de 1ère.
- 3B - Calibre du synchro de 2ème.
- 3C - Extracteur arbre moteur.
- 3D - Clé (entrée 32 sur plats).
- 3E - Coquilles d'extraction roulement milieu.
- 3F - Outil de freinage des écrous.
- 3G - Extracteur de roulement AV d'arbre intermédiaire.

N° P.D. 9760.28 - Coffret pour boîtes de vitesses - Pont AV

204 - 304 tous types - 104

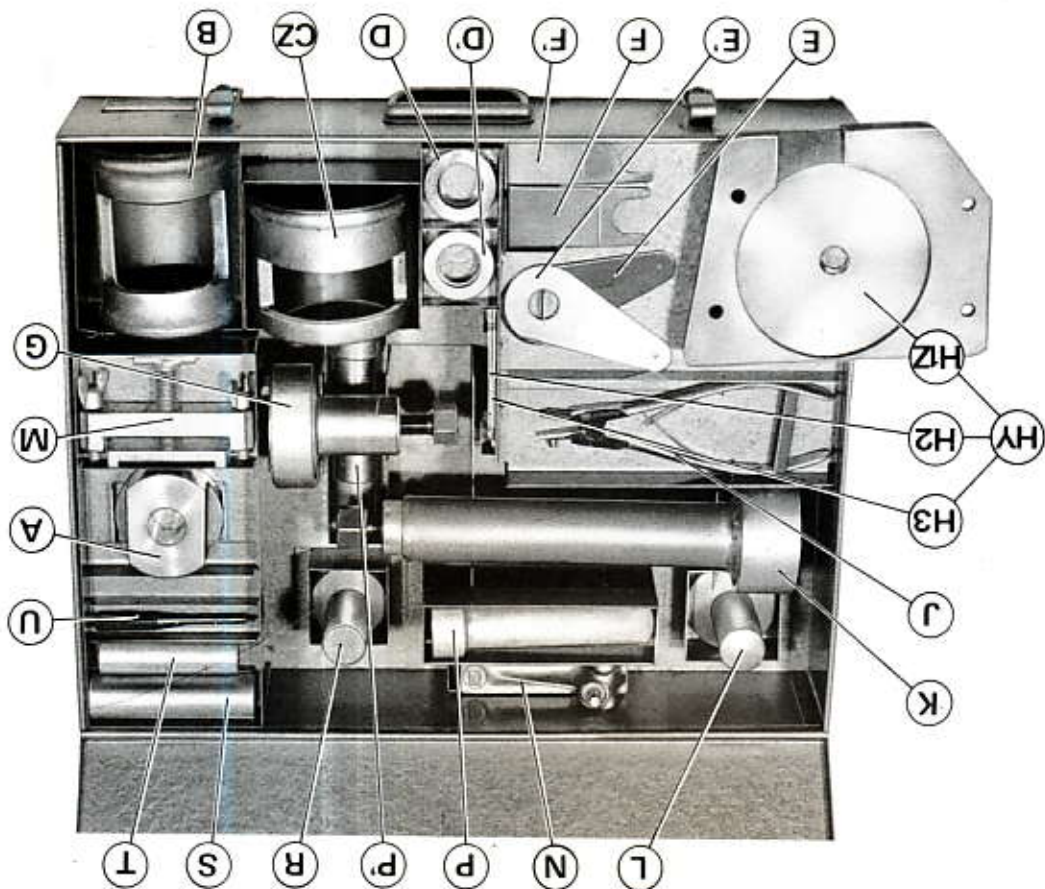

HY - Appui pour montage et démontage des rou-

lements, comprenant :

H12 - plaque,

H2 } entretoises,

H3 }

J - Pince pour la douille de compteur et les joncs

d'arrêt,

K - Extracteur et montage du roulement à galets

d'arbre secondaire,

L - Chasse de montage du bouchon tôle,

M - Bride de serrage des roulements du différentiel,

N - Calibre de réglage du différentiel,

P - Chasse de montage des joncs de maintien

(1er montage),

P' - Chasse de montage des joncs de maintien

(2ème montage) Jaune,

R - Chasse de montage du roulement à galets

d'arbre secondaire,

S - Tasseau pour arbre secondaire,

T - Entretoise,

U - Chasse-goupille.

Comprenant :

A - Manchon de fixation de l'arbre secondaire,

B - Calibre de réglage du synchroniseur de 2ème,

CZ - Calibre de réglage du synchroniseur de 4ème,

D - Calibre de réglage de la tension des rondelles

élastiques (1er montage),

D' - Calibre de réglage de la tension des rondelles

élastiques (2ème montage) Jaune,

E - Calibre de réglage de la rondelle élastique du

pignon de compteur (1er montage),

E' - Calibre de réglage de la rondelle élastique du

pignon de compteur (2ème montage) Jaune,

F - Fourche de réglage des rondelles élastiques

(1er montage),

F' - Fourche de réglage des rondelles élastiques

(2ème montage) Jaune,

G - Extracteur de roulements d'arbres primaire et

secondaire.

NOTA - Pour intervention sur boîte de vitesses Bb6, utiliser également le coffret 8.0312.

03 06

3

OUTILLAGES SPECIAUX PEUGEOT

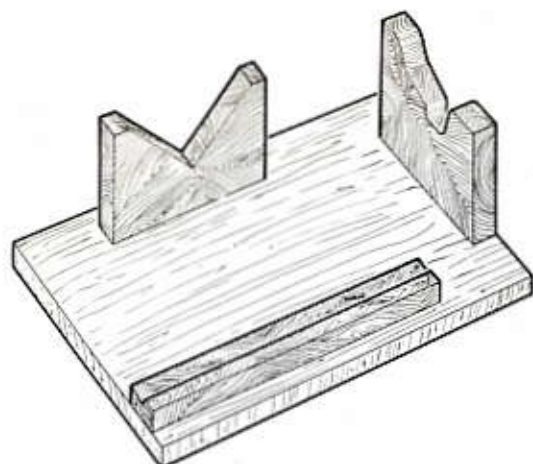

N° P.D. 9759.35

8.0306 Z

Socle support de groupes motopropulseurs essence et Diesel et de boîtes de vitesses.

204 - 304 tous types.

N° P.D. 9760.86 - Coffret pour B.V. / pont AV

J7

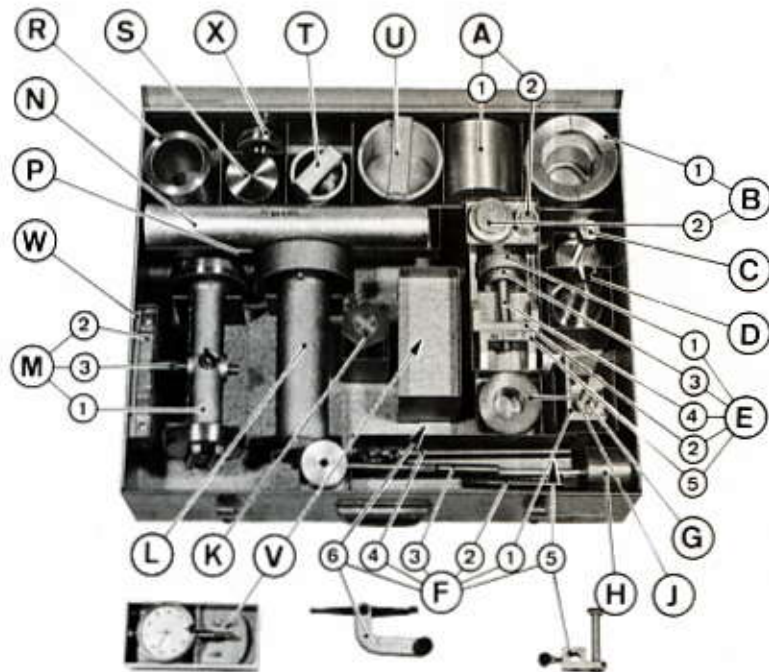

8.0307 Z

Comprenant :

- A** - Coquilles pour extraire le roulement AV d'arbre primaire
comprenant : **A1** - coquilles,
A2 - grain.
- B** - Coquilles pour extraire les roulements de boîtier de différentiel
comprenant : **B1** - coquilles,
B2 - grain d'appui.
- C** - Extracteur de roulements.
- D** - Appareil de mise en place des joints d'étanchéité des couvercles de pont AV.
- E** - Appareil pour remplacer les supports élastiques
comprenant : **E1** - rondelle de mise en place du silentbloc,
E2 - étrier de dépose,
E3 - rondelle d'extraction du silent-bloc,
E4 - vis,
E5 - étrier de mise en place.
- F** - Montage de comparateur
comprenant : **F1** - support en U,
F2 - vis,
F3 - rallonge,
F4 - tige support,
F5 - support,
F6 - renvoi.
- G** - Chasse pour la mise en place du joint d'étanchéité du couvercle AV.
- H** - Peson.
- J** - Douille rectifiée.
- K** - Micromètre de réglage de la précontrainte des roulements.
- L** - Calibre de réglage du synchro de 4ème.
- M** - Appareil de réglage de la distance conique
comprenant : **M1** - corps,
M2 - barrette de verrouillage,
M3 - touche.
- N** - Chasse pour la mise en place des roulements de boîte.
- P** - Moyeu de maintien de l'arbre d'entrée.
- R** - Chasse de roulement AV d'arbre secondaire.
- S** - Douille de réglage du latéral de boîtier de différentiel.
- T** - Chasse pour la mise en place des roulements sur boîtier de différentiel.
- U** - Chasse pour la mise en place des cages extérieures de roulements.
- V** - Comparateur.
- W** - Clé 6 pans pour carter d'embrayage.
- X** - Bague de montage du roulement AV d'arbre secondaire BC3.

NOTA - Les outils 8.0307 F5, 8.0307 F6 et 8.0307 V existant déjà dans l'outillage D4B sous les références 8.0504 A2, 8.0504 C et 8.1504 ne sont pas livrés avec ce coffret. Seuls leurs emplacements sont prévus et peuvent être complétés à la demande, comme ceux des pinces à circlips Facom, réf. 197.14 et 179.16 conseillées.

N° P.D. 9760.09 - 8.0308 Support pour B.V. / pont AV

J7

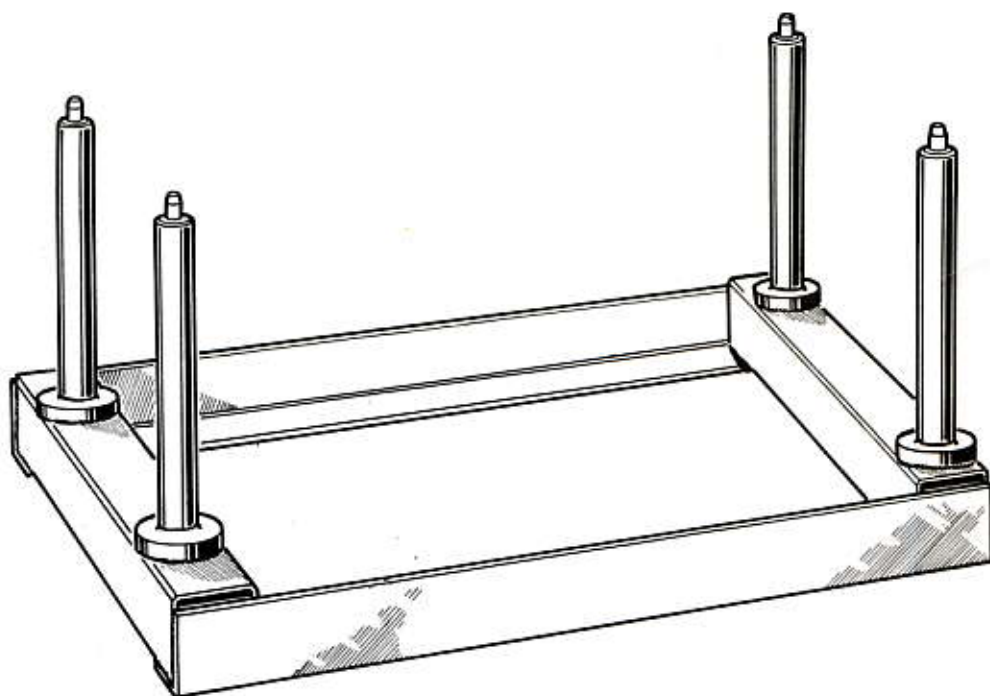

N° P.D. 9759.67

8.0309 A

Clé pour contacteur d'interdiction de démarrage sur B.V. ZF (1er montage).

404 ZF - 504 ZF.

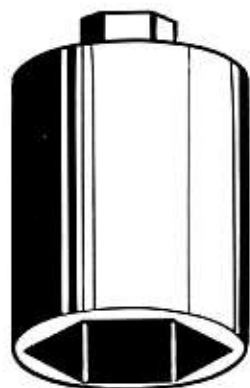

N° P.D. 9760.95

8.0309 B

Clé pour contacteur d'interdiction de démarrage sur B.V. ZF (2ème montage).

504 ZF.

N° P.D. 9759.85 - Coffret pour boîte de vitesses BA7

404 - 504 et dérivés - 104

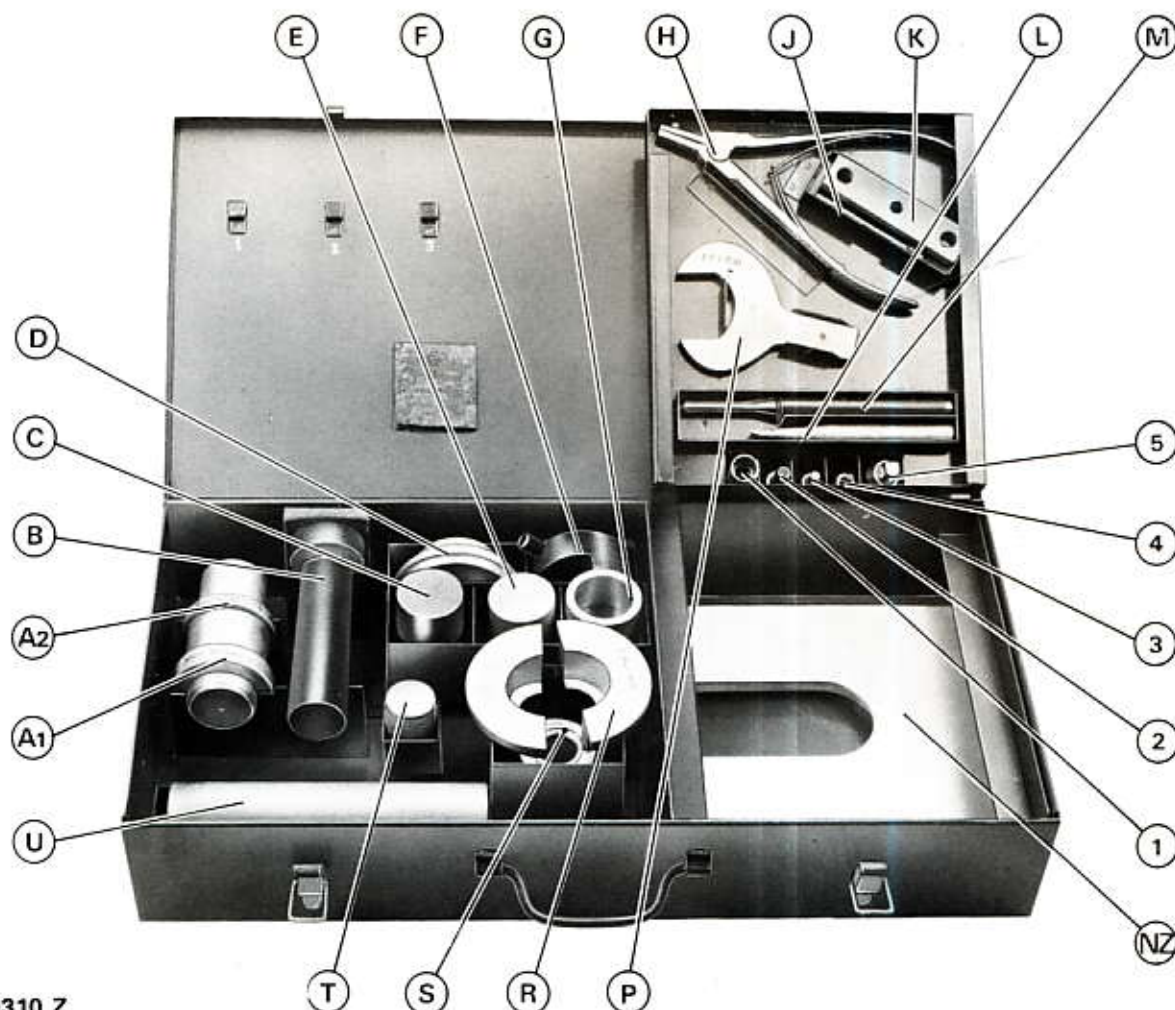

8.0310 Z

Comprenant :

- A** - Chasse pour roulement et joint Spi dans carter AR, comprenant :
 - A1** - chasse pour montage et démontage du roulement Nadella,
 - A2** - anneau pour montage du joint Spi.
- B** - Calibre du pignon de 2ème.
- C** - Calibre du synchroniseur de 4ème.
- D** - Bague de montage.
- E** - Chasse de montage du jonc d'arbre récepteur.
- F** - Support de comparateur (micromètre).
- G** - Entretoise.
- H** - Pince de démontage de la douille de compteur et mise en place des joncs d'arrêt.
- J** - Rallonge de comparateur.
- K** - Barrette de sécurité.
- L** - Outil à freiner.
- M** - Chasse-goupille gainé plastique.
- NZ** - Plaque d'appui de presse.
- P** - Embout de clé pour écrou d'arbre récepteur.

- R** - Coquilles d'extraction des roulements d'arbre intermédiaire.
- S** - Chasse de montage des roulements d'arbre intermédiaire.
- T** - Chasse de montage du jonc d'arbre intermédiaire.
- U** - Chasse de montage du roulement et du jonc d'arbre moteur.

OUTILLAGE STANDARD FACOM

- 1** - Douille "longue" de 13 (J 13L).
- 2** - Embout 6 pans mâle (JT 8).
- 3** - Embout 6 pans mâle (JT 6).
- 4** - Embout 6 pans mâle (JT 5).
- 5** - Embout réducteur 1/2" 3/8" (S230).

Cet outillage n'est pas fourni dans le coffret mais son emplacement y est prévu.



N° P.D. 9759.86

8.0311

Support pour boîte de vitesses BA7.

404 - 504 et dérivés.

N° P.D. 9758.09

Coffret complémentaire au coffret 8.0305 W pour boîte de vitesses BB6.

204 - 304 et dérivés.

8.0312

Comprenant :

- A - Appui réglable de l'arbre secondaire.
- B - Anneau de montage, démontage de la douille à aiguilles et de montage du jonc d'arrêt d'arbre secondaire.
- C - Calibre de réglage de tension de la rondelle élastique sur arbre secondaire côté douille à aiguilles.
- D - Calibre de réglage du synchroniseur 1re/2ème.
- E - Calibre de réglage du synchroniseur 3ème/4ème.
- F - Grain d'appui.
- G - Bague de montage des roulements de différentiel.

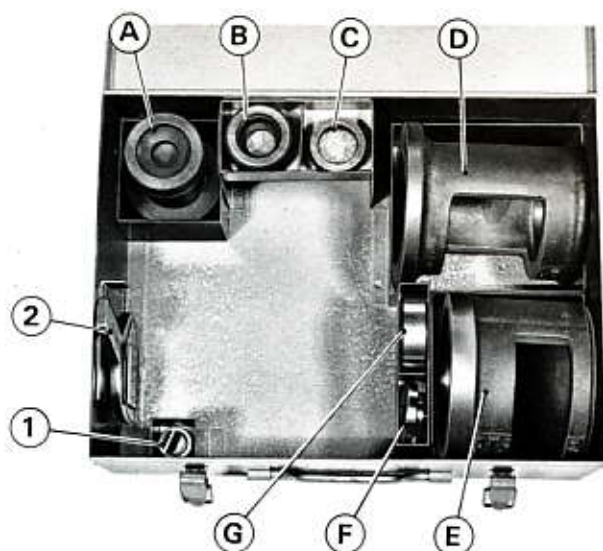

OUTILLAGE STANDARD FACOM

- 1 - Douille tournevis SS 14.
- 2 - Embout à fourche de 36 (réf. 20).

Cet outillage n'est pas fourni dans le coffret mais son emplacement y est prévu.

N° P.D. 9761.15 - Coffret pour B.V. et support

104

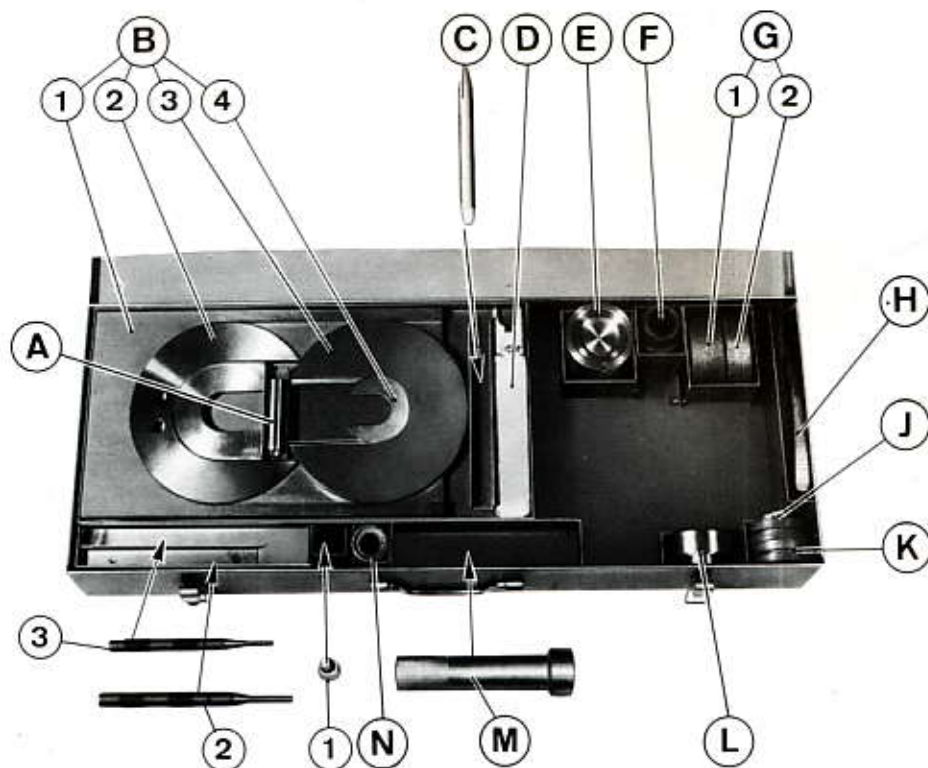

8.0313

Comprenant :

- A - Protecteur du joint d'arbre moteur.
- B - Appui de presse comprenant :
 - B1 - plaque,
 - B2 - rondelle,
 - B3 - rondelle,
 - B4 - rondelle.
- C - Outil à freiner.
- D - Fourchette démontage - remontage du ressort de sélection.
- E - Appui pour carter d'embrayage et plaque intermédiaire.
- F - Tampon de démontage des douilles à aiguilles et de montage de la douille de guidage.
- G - Appareil de montage des roulements de plaque entretoise comprenant :
 - G1 - bague d'appui,
 - G2 - cône de centrage.
- H - Pince pour commande de compteur et joncs d'arrêt des roulements.
- J - Entraîneur de l'écrou d'arbre primaire.
- K - Coquilles d'extraction du roulement droit d'arbre primaire.

- L - Tampon de montage des joints de sorties de pont.
- M - Chasse de montage des joncs d'arrêt.
- N - Chasse de montage des roulements à rouleaux.
- P - Support de B.V. et carter d'embrayage.



OUTILLAGE STANDARD

- 1 - Douille Facom JT 5.
- 2 - Chasse-goupille Ø 7.
- 3 - Chasse-goupille Ø 4.

NOTA - Les outils 8.0313 C et M, existent déjà sous les références 8.0606 D et 8.0305 P'. Ces outils, ainsi que la douille et les chasse-goupilles ne sont pas livrés dans le coffret, seul leur emplacement y est prévu.

OUTILLAGES SPECIAUX PEUGEOT

4

REPertoire ET UTILISATION

N° P.D. à employer pour commande à D.P.D.	Référence Atelier	203	403	404	204	504	304	104	D3A	D4A	D4B	J7
9760.43	8.0403 U*	X	X	X		X						
	8.0403 WZ**	X	X	X		X						
9760.96	8.0406 Z	X	X	X								
9759.36	8.0407				X							

- * Remplace 8.0402 Z et 8.0403 X qui ne sont plus fabriqués.
- ** Collection permettant de transformer un appareil 8.0403 X en 8.0403 U.

4

OUTILLAGES SPECIAUX PEUGEOT

TRANSMISSION

Tableau de correspondances

Référence Atelier	N° P.D. à employer pour commande à D.P.D.						
8.0403 U AZ K L M N P R S	9760.43 9760.41 9760.42						
8.0403 WZ K L M N P R S	9760.41 9760.42						
8.0406 Z	9760.96						
8.0407	9759.36						

Les commandes d'outillages spéciaux à D.P.D. doivent être effectuées exclusivement sur bon blanc 502 et IMPERATIVEMENT sous le n° P.D.

Seuls les outillages ne possédant pas de n° P.D. sont à commander sur bon mauve 523.

4 - TRANSMISSION

N° P.D. 9760.43

Appareil de dépose et pose du roulement milieu dans le tube de transmission.
203 - 403 - 404 - 504 et dérivés.

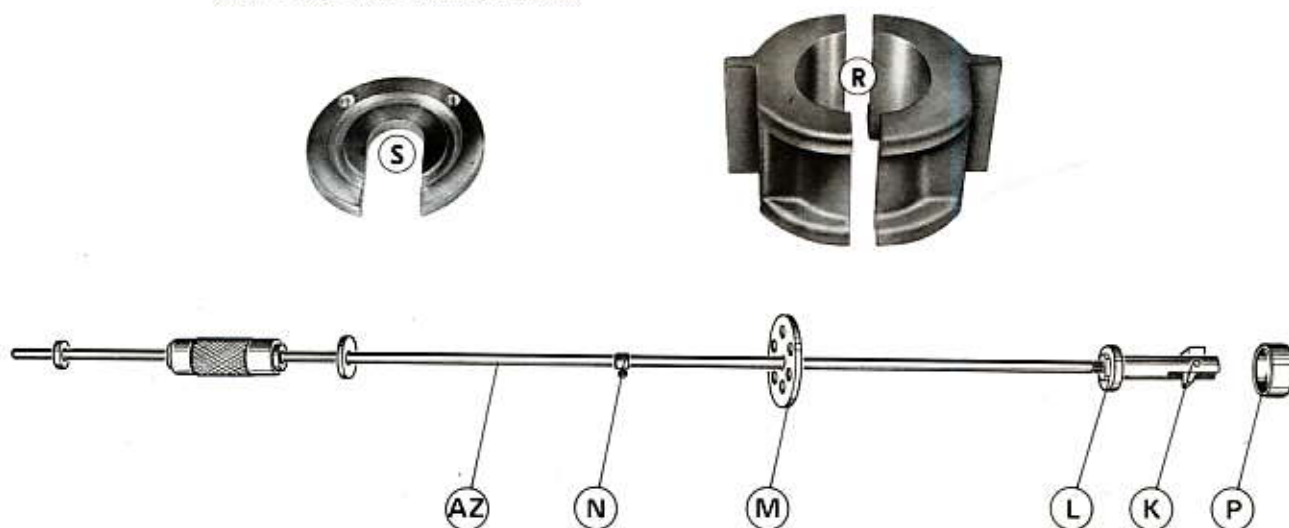

8.0403 U*

Comprenant :

- | | |
|---------------------------------|---|
| AZ - Appareil à inertie. | N - Bague coulissante de réglage. |
| K - Extracteur monté. | P - Bague de guidage. |
| L - Appui de montage. | R - Support de tube de transmission. |
| M - Plaque. | S - Plaque de maintien de l'arbre de transmission. |

8.0403 WZ

Collection permettant la transformation d'un ancien appareil 8.0403 X en 8.0403 U.
203 - 403 - 404 - 504 et dérivés.

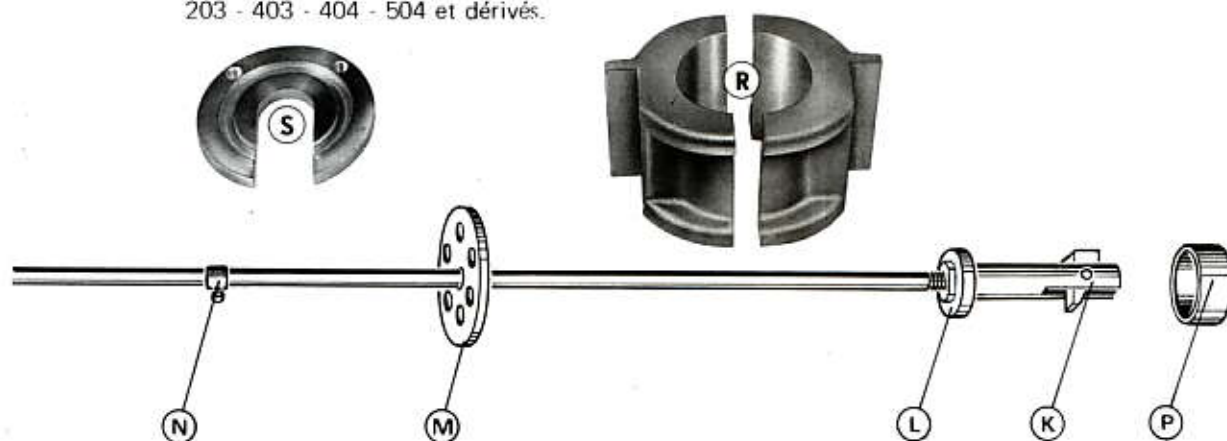

Comprenant :

- | | |
|--|---|
| K - Extracteur. | P - Bague de guidage. |
| L - Appui de montage. | R - Support du tube de transmission. |
| M - Plaque. | S - Plaque de maintien de l'arbre de transmission. |
| N - Bague coulissante de réglage. | |

Tige de poussée Ø 18 mm, longueur 330, filetée au pas de 150 sur une longueur de 140 mm à souder à l'extrémité de la tige de poussée de l'appareil 8.0403 X préalablement coupée au ras de son embout de montage.

* Remplace les appareils 8.0402 Z et 8.0403 X qui ne sont plus fabriqués.

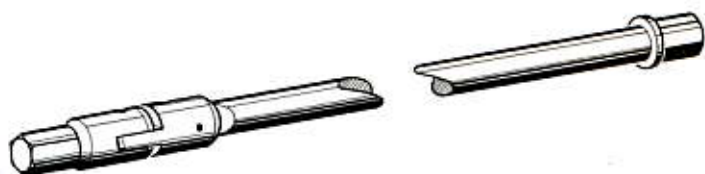

N° P.D. 9760.96

8.0406 Z

Clé pour vis de sphère de poussée.

203 - 403 - 404 - 504 et dérivés.

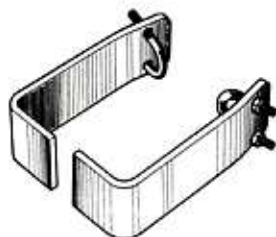

N° P.D. 9759.36

8.0407

Brides de maintien des arbres de transmission.

204 et dérivés.

OUTILLAGES SPECIAUX PEUGEOT

5

REPERTOIRE ET UTILISATION

N° P.D. à employer pour commande à D.P.D.	Référence Atelier	203		403		404		204	504	304	104	D3A	D4A	D4B	J7
		Berline	Dérivés	Berline	Dérivés	Berline	Dérivés								
	8.0501											X	X	X	
	8.0504 Z											X	X	X	
9758.82	8.0505 Z	X		X	X	X	X								
9758.83	8.0507 Z	X	X	X	X	X	X								
9758.86	8.0513	X		X		X									
9758.87	8.0514		X		X		X								
	8.0515	X		X											
	8.0516		X		X										
9758.01	8.0518 Y							X		X	X				
9760.10	8.0519														X
9760.83	8.0520 X						X		X						
9758.97	8.0521 Z								X						
9759.20	8.0523								X						
9759.27	8.0524							X		X					
9759.24	8.0525							X		X					
9761.16	8.0526										X				
9761.17	8.0527										X				

5

OUTILLAGES SPECIAUX PEUGEOT

PONT AR - TRAIN AR

Tableau de correspondances

Référence Atelier	N° P.D. à employer pour commande à D.P.D.	Référence Atelier	N° P.D. à employer pour commande à D.P.D.	Référence Atelier	N° P.D. à employer pour commande à D.P.D.	Référence Atelier	N° P.D. à employer pour commande à D.P.D.	
8.0501		8.0516		8.0520 X	9760.83 9758.19	8.0521 Z	9758.97	
8.0504 Z	9759.28 9758.78 9758.77	8.0518 Y	9758.01	AY {A1Z A2 A3 A4		A		BZ {B1 B2 B3 B4 C {C1 C2 C3 C4 D E F G {G1 G2 1 2 3 4
A {A1 A2 A3		A A BZ C DZ EY F G H J K L M		B C D E F G	H {H1 H2 H3 H4	D E F		
C	collection A {A1 A2 A3} 9758.75	collections BZ E2Y F G E2Y H J K L M	9759.52 9758.02	J	9760.84	collection B4 G } 9758.98	8.0523	9759.20
8.0505 Z				9758.82				
8.0507 Z	9758.83			M N P	9760.44	8.0524	9759.27	
8.0513	9758.86			QY {Q1 Q2 Q3 Q4		A B C D E		
8.0514	9758.87			R SZ T	8.0525	9759.24		
8.0515		8.0519	9760.10	collection K3 Q2 Q3 SZ T	8.0526	9761.16		
		A B C D E F			8.0527	9761.17		

Les commandes d'outillages spéciaux à D.P.D. doivent être effectuées exclusivement sur bon blanc 502 et IMPERATIVEMENT sous le n° P.D.

Seuls les outillages ne possédant pas de n° P.D. sont à commander sur bon mauve 523.

5 - BOITE DE VITESSES / PONT AV



8.0501

Extracteur de couvercle AR.

D3A - D4A - D4B.

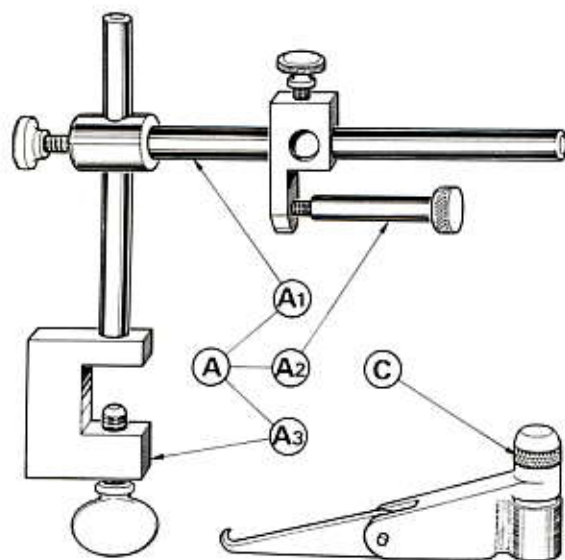

8.0504 Z

Appareil de contrôle du jeu d'engrènement.

D3A - D4A - D4B.

Comprenant :

A - Support de comparateur comprenant :

A1 - tige-support,

A2 - support,

A3 - presse.

C - Renvoi.

5 - PONT AR

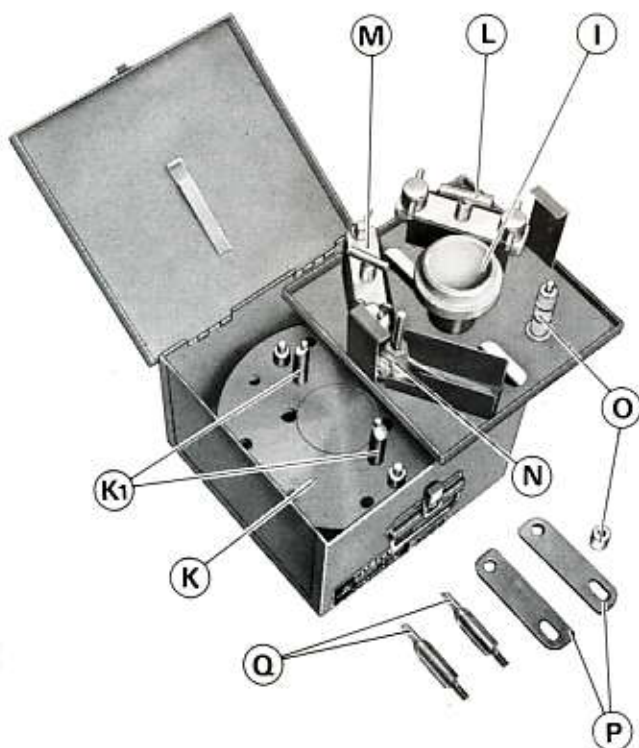

N° P.D. 9758.82

Coffret pour pont AR à carter fermé.

203 C - 403 - 404 et dérivés.

8.0505 Z

Comprenant :

- I - Chasse pour mise en place des bagues extérieures de roulements.
- K - Socle de réglage de la position de la roue de pont, muni des touches K1.
- K1 - Touches de réglage pour pont 203 C - 403 - 404.
- L - Bride de serrage du socle.
- M - Bride d'appui des roulements.
- N - Calibre de profondeur.
- O - Entretoises (4).
- P - Plaques de maintien de la butée AV (2).
- Q - Touches de réglage pour dérivés 403 et 404 avec pont à carter fermé.



N° P.D. 9758.83

8.0507 Z

Extracteur de frette et de roulement d'arbre de roue.

203 - 403 - 404 et dérivés.



N° P.D. 9758.86

8.0513

Extracteur de bague rejet d'huile d'arbre de roue.
203 2ème modèle - 403 - 404.

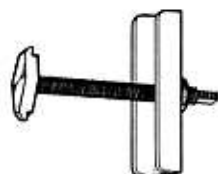

N° P.D. 9758.87

8.0514

Extracteur de bague rejet d'huile d'arbre de roue.
Dérivés 203 - 403 - 404.



8.0515

Clé d'écrou de roulement d'arbre de roue.
203 - 403.

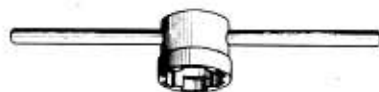

8.0516

Clé d'écrou de roulement d'arbre de roue.
Dérivés 203 et 403.

N° P.D. 9758.01

Coffret pour moyeux AR.
204 - 304 tous types - 104.

8.0518 Y

Comprenant :

- A** - Vis de manoeuvre.
- BZ** - Extracteur de roulement.
- C** - Embout.
- DZ** - Tasseau.
- EY** - Extracteur de bague de roulement sur fusée AR.
- F** - Entretoise de l'embout **C**.
- G** - Entretoise du tasseau **DZ**.
- H** - Calibre de réglage pour roulements à galets coniques.
- J** - Chasse de montage du moyeu sur fusée.
- K** - Embout de montage des bagues extérieures de roulements à galets coniques.
- L** - Extracteurs pour bagues extérieures de roulements à galets coniques comprenant :
 - L1** - pour roulement intérieur,
 - L2** - pour roulement extérieur.
- M** - Entretoise du tasseau **DZ** pour roulements à galets coniques.

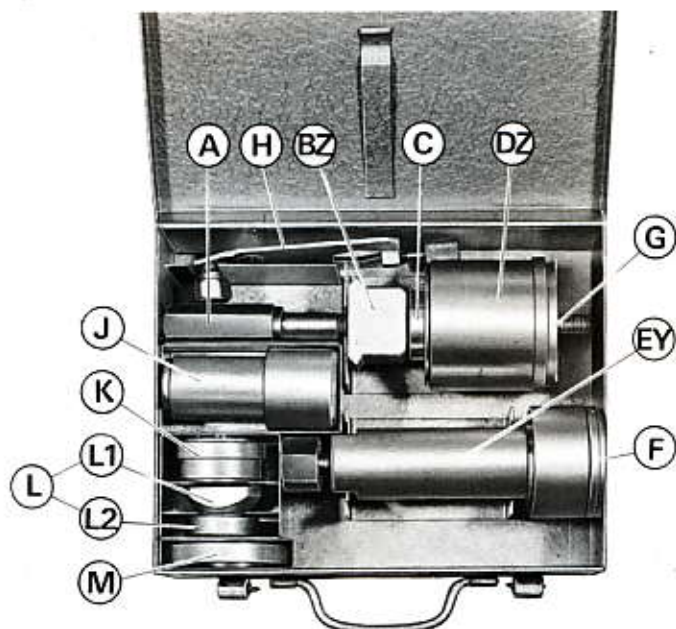

N° P.D. 9760.10

8.0519

Appareil de dépose et pose demi-train AR.
J7.

Comprenant :

- A** - Support.
- B** - Ridoir avec axes.
- C** - Entretoise.
- D** - Brides de maintien des lames.
- E** - Cale.
- F** - Guide orientable.

NOTA - Le support **A** est livré avec un pied de $\varnothing 30$ mm non soudé, pour être décollé ou fretté en fonction du cric utilisé.

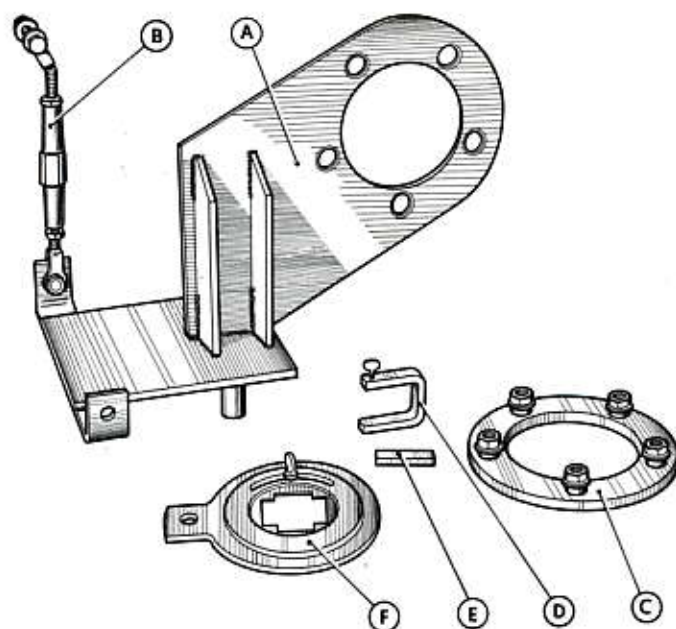

N° P.D. 9760.83 - Coffret pour pont AR hypoïde

Dérivés 404 - 504

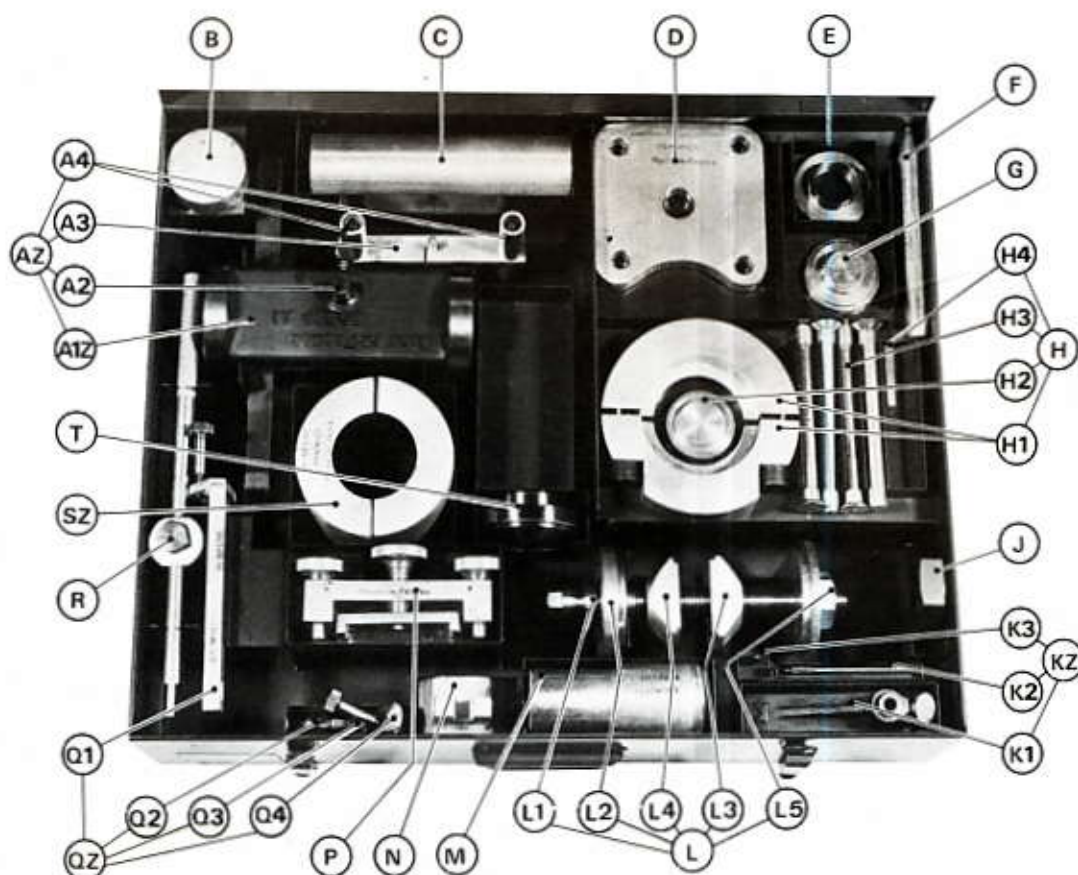

8.0520 X

Comprenant :

AZ - Appareil de contrôle de distance conique comprenant :

- A1Z** - corps,
- A2** - pige,
- A3** - bride d'appui,
- A4** - entretoises.

B - Chasse de mise en place des roulements de différentiel.

C - Chasse de mise en place du roulement AR de pignon d'attaque.

D - Plaque-support.

E - Bague de protection du joint de pignon d'attaque.

F - Outil à freiner.

G - Chasse de mise en place du joint de pignon d'attaque.

H - Extracteur des roulements de différentiel comprenant :

- H1** - coquilles assemblées,
- H2** - grain d'appui,
- H3** - colonnettes,
- H4** - embout de serrage des vis.

J - Ecrou de mesure.

KZ - Micromètre, comprenant :

- K1** - porte-comparateur,
- K2** - rallonge de comparateur,
- K3** - touche longue de comparateur.

L - Appareil pour extraire et mettre en place les bagues extérieures des roulements de pignon d'attaque, comprenant :

- L1** - vis,
- L2** - rondelle d'appui AV,
- L3** - extracteur AV,
- L4** - extracteur AR,
- L5** - écrou d'appui AR.

M - Embout de pignon d'attaque.

N - Embout de clé pour écrou du pignon d'attaque.

P - Bride d'appui des roulements de différentiel.

QY - Montage de comparateur comprenant :

- Q1** - support de comparateur,
- Q2** - tige support,
- Q3** - porte-comparateur orientable,
- Q4** - porte-comparateur.

R - Indicateur de chute de dents.

SZ - Coquilles d'extraction du roulement AR de pignon d'attaque.

T - Chasse de mise en place des joints latéraux.

NOTA - Le comparateur n'est pas livré dans ce coffret, mais un emplacement y est prévu pour le recevoir.

N° P.D. 9758.97 - Coffret pour moyeux AR

504

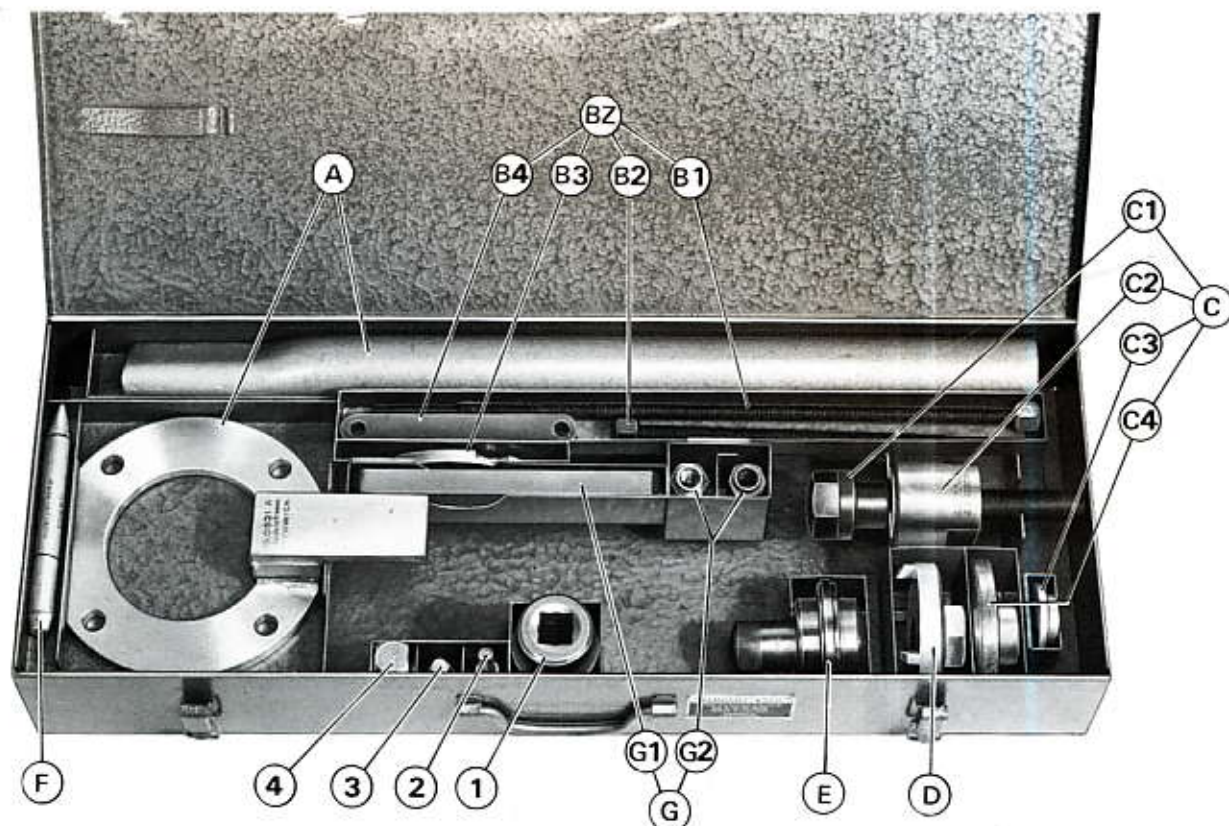

8.0521 Z

Comprenant :

- A** - Appareil de maintien du moyeu (2 pièces).
- BZ** - Extracteur de fusée sur bras AR comprenant :
- | | |
|----------------------------|---------------------------|
| B1 - vis longue | } pour fusée 1er montage. |
| B2 - vis courte | |
| B3 - plaque d'appui | |
| B4 - barrette | |
- C** - Appareil de démontage-remontage du moyeu et du roulement comprenant :
- | |
|----------------------------|
| C1 - vis, |
| C2 - écrou, |
| C3 - grain d'appui, |
| C4 - extracteur. |
- D** - Embout de clé pour écrou de fusée.
- E** - Tampon de montage du joint de moyeu.
- F** - Outil à freiner.
- G** - Extracteur d'arbre de transmission dans moyeu comprenant :
- | |
|---|
| G1 - bride (à utiliser avec vis C1), |
| G2 - jeu de 2 écrous. |

OUTILLAGE STANDARD FACOM

1 - Douille **K36**
2 - Douille **JT8**

3 - Réducteur **S230**
4 - Augmentateur **S232**

Cet outillage n'est pas fourni dans le coffret, mais son emplacement y est prévu.



N° P.D. 9759.20

8.0523

Gabarit de contrôle de bras AR.

504 tous types.

Comprenant :

- A - Corps.
- B - Vis de fixation et de centrage.
- C - Broche de contrôle.

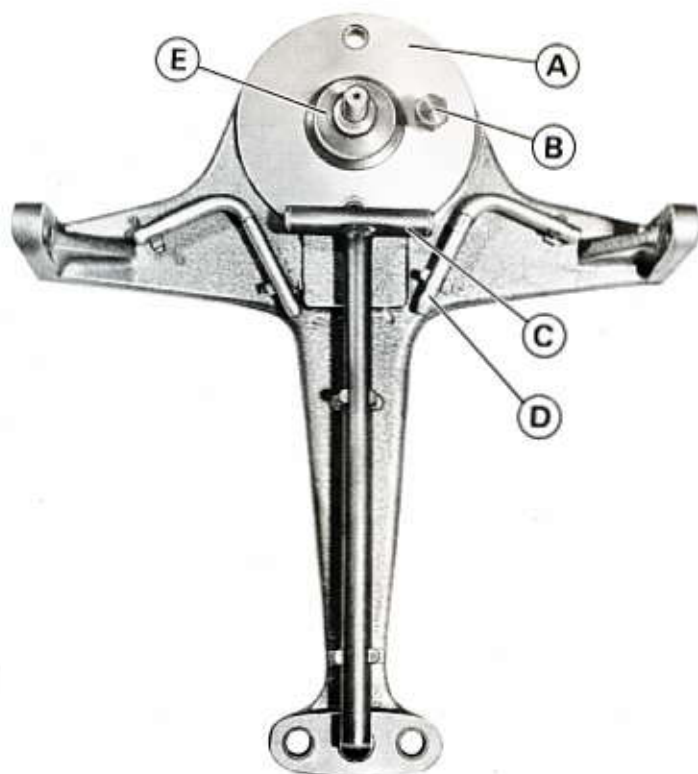

N° P.D. 9759.27

8.0524

Gabarit de contrôle de bras AR et triangle AV.

204 - 304 tous types.

Comprenant :

- A - Corps.
- B - Vis de fixation et de centrage de bras AR.
- C - Broche de contrôle de bras AR.
- D - Jeu de 2 broches coudées pour chapes de triangle AV.
- E - Tampon de contrôle de triangle AV.

05 18

5

OUTILLAGES SPECIAUX PEUGEOT



N° P.D. 9759.24

8.0525

Calibre de contrôle de fusée AR.

204 - 304 tous types.

N° P.D. 9761.16 - Coffret pour moyeux AR

104

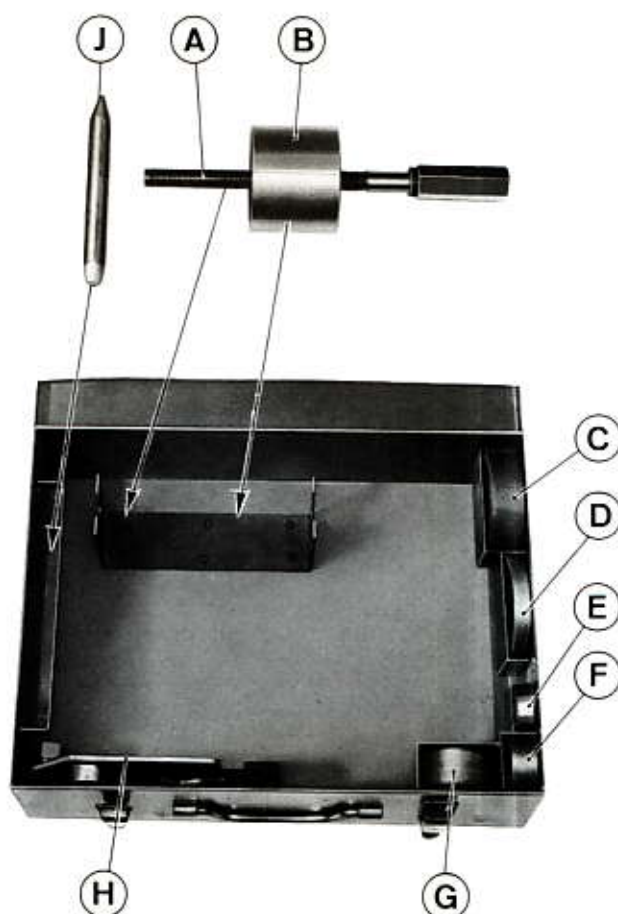

8.0526

Comprenant :

- A - Vis de manoeuvre.
- B - Tasseau.
- C - Rondelle entretoise.
- D - Rondelle entretoise.
- E - Extracteur du roulement intérieur.
- F - Extracteur du roulement extérieur.
- G - Rondelle de montage des cuvettes de roulement et d'appui du joint.
- H - Calibre de réglage des roulements de moyeux.
- J - Outil à freiner.

NOTA - Les outils 8.0526 A, B et J existent déjà sous les références : 8.0518 A, DZ et 8.0606 D. Ces outils ne sont pas livrés dans le coffret, seul leur emplacement y est prévu.

05 20

5

OUTILLAGES SPECIAUX PEUGEOT



N° P.D. 9761.17

8.0527

Appareil de réglage du pincement AR.

104.

OUTILLAGES SPECIAUX PEUGEOT

6

REPERTOIRE ET UTILISATION

N° P.D. à employer pour commande à D.P.D.	Référence Atelier	203	403	404	204	504	304	104	D3A	D4A	D4B	J7
9758.91	8.0601	X	X	X								
	8.0602 Z								X	X	X	
9758.96	8.0603 Z	X	X									
9758.60	8.0605			X								
9759.69	8.0605 Z			X								
9761.38	8.0606 Y				X		X	X				
9759.39	8.0607				X							
9760.57	8.0607 Y				X		X					
9759.13	8.0608 X											X
9760.65	8.0609 Y											X
9760.47	8.0610					X						
9759.16	8.0611			X		X						
9760.82	8.0612											X
9761.18	8.0613							X				
9761.19	8.0614							X				
9761.26	8.0615				X		X					

PEUGEOT

TRAIN AV

Tableau de correspondances

Référence Atelier	N° P.D. à employer pour commande à D.P.D.	Référence Atelier	N° P.D. à employer pour commande à D.P.D.	Référence Atelier	N° P.D. à employer pour commande à D.P.D.	Référence Atelier	N° P.D. à employer pour commande à D.P.D.
8.0601	9758.91	collection		8.0609 Y	9760.65	8.0613	9761.18
8.0602 Z		F3 } F4 } H }	9759.70	A		8.0614	9761.19
A				B		8.0615	9761.26
B				C			
C				D	9760.15		
D				E			
E				F			
F				G			
G				H			
				J { J1 } J2 } J3 }			
		8.0607	9759.39	K			
		8.0607 Y	9760.57	L			
8.0603 Z	9758.96	B		M { M1 } M2 } M3 }	9759.90		
A		C		N	9760.64		
B		D		P			
C		E					
D		F					
E		collection					
F		E } F }	9760.61				
				8.0610	9760.47		
8.0605	9758.60						
8.0605 Z	9759.69						
C							
D							
		8.0608 X	9759.13	8.0611	9759.16		
		A	9760.12				
		B	9760.13	8.0612	9760.82		
		CZ { C1 } C2 } C3 }	9759.14	A			
		D		B			
		E	9758.66	C			
		F	9758.67	D			
		G	9759.54				
		H	9760.14				
		J					
8.0606 Y	9761.38						
AZ	9761.39						
B	9758.64						
C							
D	9758.61						
E							
FZ { F1 } F2 } F3 } F4 }	9758.62						
G	9760.11						
H	9758.63						

Les commandes d'outillages spéciaux à D.P.D. doivent être effectuées exclusivement sur bon blanc 502 et IMPERATIVEMENT sous le n° P.D.

Seuls les outillages ne possédant pas de n° P.D. sont à commander sur bon mauve 523.

6 - TRAIN AV

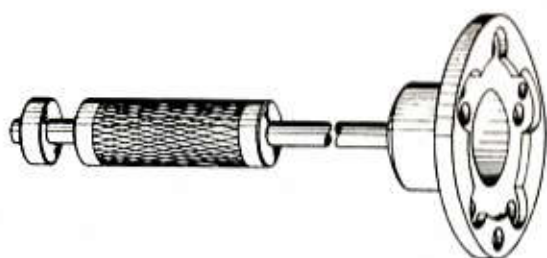

N° P.D. 9758.91

8.0601

Extracteur de moyeu AV.
203 1er modèle.

Extracteur d'arbre de roue.
203 - 403 - 404 et dérivés.

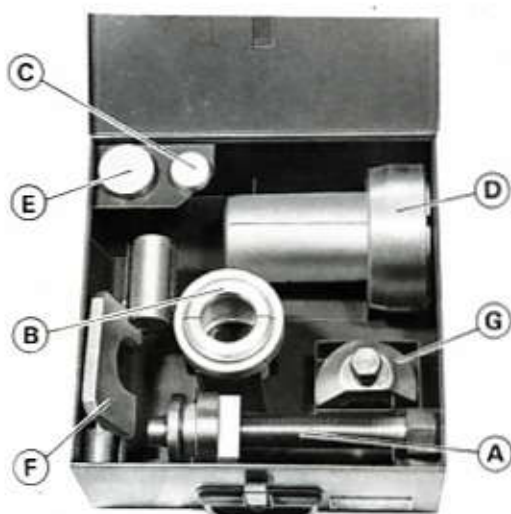

8.0602 Z

Coffret pour moyeu AV.

D3A - D4A - D4B.

Comprenant :

- A - Corps d'extracteur.
- B - Coquilles pour moyeux D3A - D4A.
- C - Embout pour coquilles B.
- D - Coquilles pour roulement de moyeu D4B.
- E - Embout pour coquilles D.
- F - Fourche d'appui de l'extracteur.
- G - Arrache-levier de direction et de rotule inférieure.

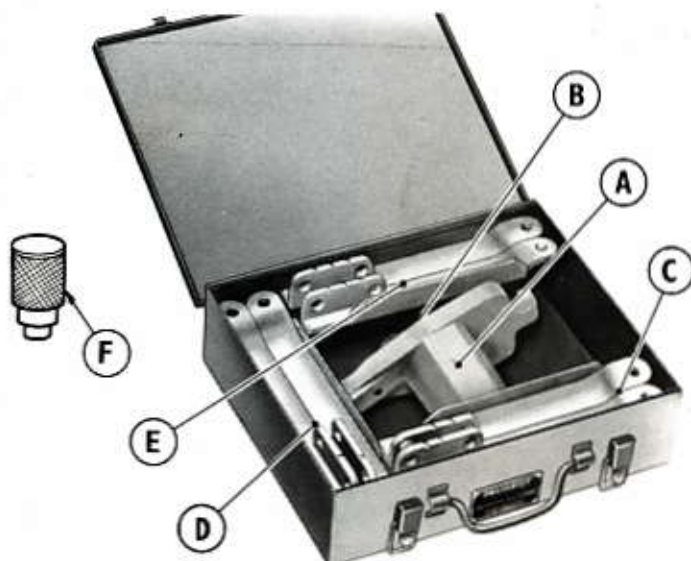

N° P.D. 9758.96

Coffret pour vérification des fusées.

203 - 403 et dérivés.

8.0603 Z

Comprenant :

- A - Calibre.
- B - Douille complémentaire.
- C - Jeu de 2 réglottes D et G (1 trait), 203 et dérivés (1er montage).
- D - Jeu de 2 réglottes D et G (2 traits), 203 et dérivés (2ème montage), 403 et dérivés (1er montage).
- E - Jeu de 2 réglottes D et G (3 traits), 203 et dérivés (3ème montage), 403 et dérivés (2ème montage).
- F - Axe excentré de contrôle.

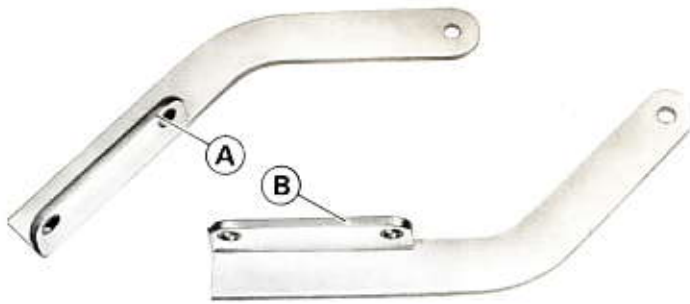

N° P.D. 9758.60

8.0605

Calibres de contrôle des leviers de connexion sur fusées AV 1er montage.

404 et dérivés.

A - Calibre de fusée D.

B - Calibre de fusée G.

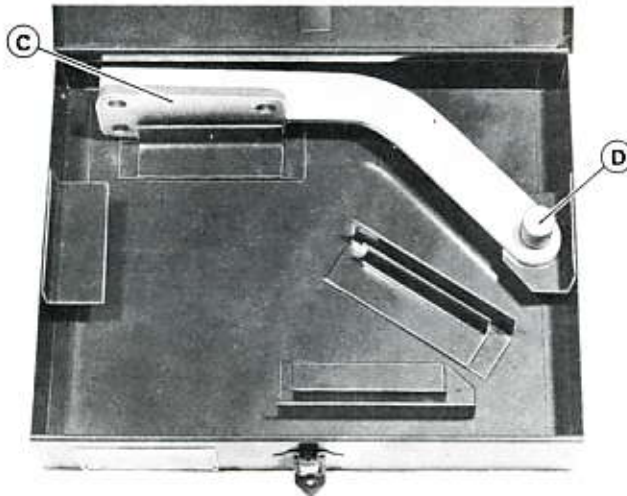

N° P.D. 9759.69

Coffret pour contrôle des leviers de connexion sur fusées AV.

404 et dérivés.

8.0605 Z

Ce coffret est livré avec :

C - Calibre double droit et gauche de fusée AV 2ème montage.

D - Axe excentré.

Les cases vides doivent recevoir les calibres A et B précédemment acquis, ou à commander sous la référence 8.0605.

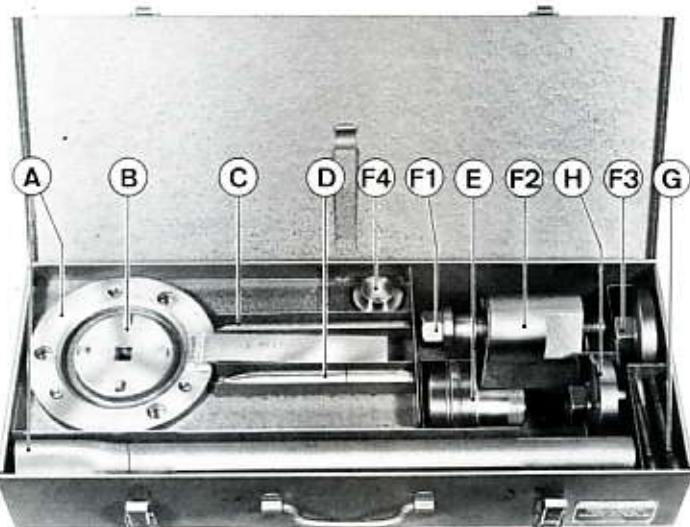

N° P.D. 9761.38

Coffret pour moyeu AV.

204 et 304 tous types - 104.

8.0606 Y

Comprenant :

AZ - Appareil de maintien du moyeu.

B - Embout de clé d'écrou de fusée (1er montage).

C - Outil à défreiner.

D - Outil à freiner.

E - Tampon de montage des joints d'étanchéité.

FZ - Appareil de démontage-remontage du moyeu et des roulements, comprenant :

F1 - vis,

F2 - écrou,

F3 - extracteur de moyeu sur fusée monobloc (2ème montage),

F4 - grain d'appui.

G - Vis d'extraction du moyeu sur fusée (1er montage).

H - Embout de clé d'écrou de fusée monobloc (2ème montage).



N° P.D. 9759.39

8.0607

A - Calibre double droit et gauche de contrôle des leviers de connexion sur fusée AV (1er montage).

204 et dérivés.

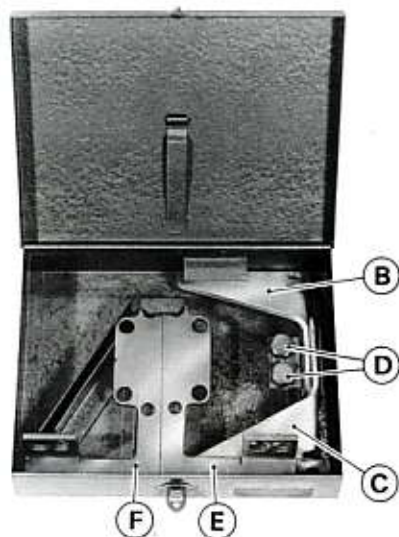

N° P.D. 9760.57

Coffret pour contrôle des fusées AV.
204 et 304 tous types.

8.0607 Y

Ce coffret est livré avec :

B - Calibre pour levier de connexion sur fusée monobloc G (2ème montage).

C - Calibre pour levier de connexion sur fusée monobloc D (2ème montage).

D - Vis de fixation des calibres B et C sur fusées monobloc.

E - Calibre pour cône de fixation de rotule inférieure sur fusées G.

F - Calibre pour cône de fixation de rotule inférieure sur fusées D.

La case vide doit recevoir le calibre double A précédemment acquis ou à commander sous la référence 8.0607.

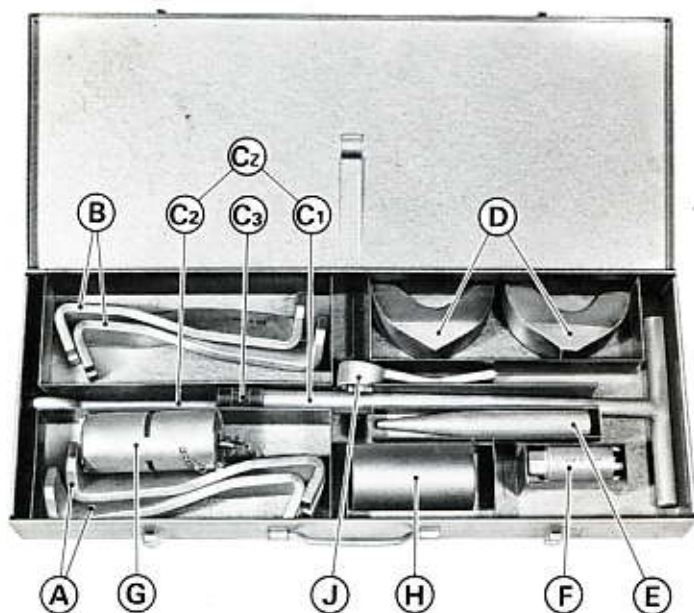

N° P.D. 9759.13

Coffret pour train AV.
J7.

8.0608 X

Comprenant :

A - Griffes de maintien AV.

B - Griffes de maintien AR.

BZ - Clé pour mise en place des amortisseurs AV comprenant :

C1 - clé en T,

C2 - rallonge,

C3 - embout.

D - Cales.

E - Guide pour axe inférieur d'amortisseur.

F - Embout de clé pour écrou de rotule inférieure.

G - Embout de clé pour écrou de boîtier de rotule supérieure.

H - Douille de réglage de rotule supérieure.

J - Embout de clé pour écrou de fixation de rotule supérieure.

N° P.D. 9760.65 - Coffret pour moyeux AV et AR

J7

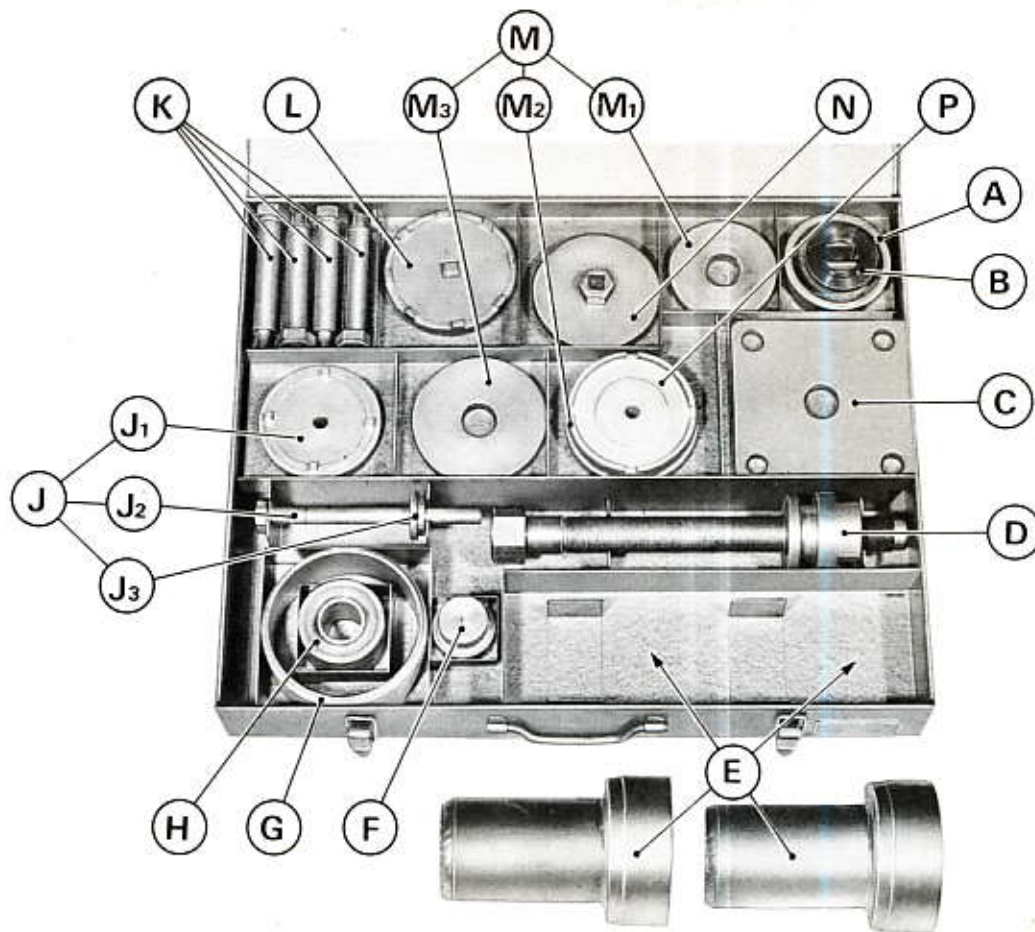

8.0609 Y

Comprenant :

- A - Chasse pour la mise en place du joint d'étanchéité dans l'écrou de moyeu AR.
- B - Rondelle bronze.
- C - Plaque d'appui.
- D - Extracteur.
- E - Coquilles.
- F - Grain d'appui.
- G - Tube entretoise.
- H - Entretoise.

J - Clé d'écrou de moyeu AR comprenant :

- J1 - clé,
- J2 - vis de maintien,
- J3 - rondelle épaulée.

K - Colonnnettes.

L - Clé pour écrou de moyeu AV.

M - Rondelles d'appui comprenant :

- M1 - Ø 82,
- M2 - épaulée Ø 99,
- M3 - Ø 99.

N - Clé pour écrou de moyeu AV et AR.

P - Clé pour écrou de moyeux AV et AR (3ème modèle).

Pour intervention sur moyeux AV avec roulement à galets coniques, utiliser également le coffret 8.0612.

NOTA - Les coquilles 8.0609 E existant déjà sous la référence 8.0602 D dans l'outillage D4B, ne sont pas livrées avec ce coffret ; seuls leurs emplacements sont prévus et peuvent être complétés à la demande.



N° P.D. 9760.47

8.0610

Calibre double D et G de contrôle des leviers de connexion sur fusées AV.

504.



N° P.D. 9759.16

8.0611

Calibre de contrôle de fusée AV.

404 - 504.

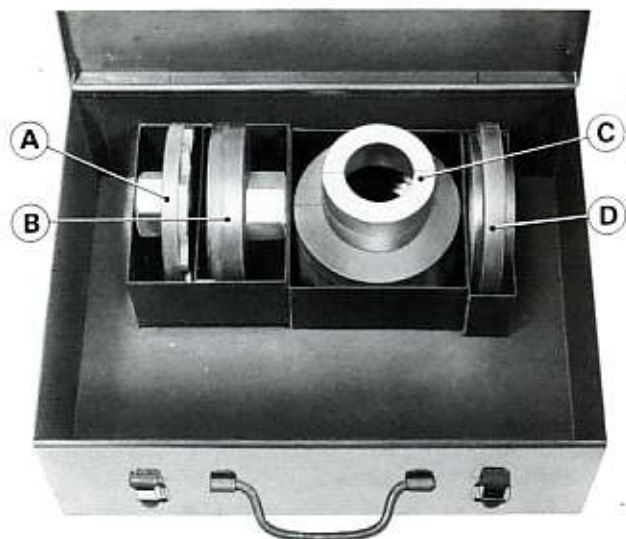

N° P.D. 9760.82

Coffret complémentaire au coffret 8.0609 pour moyeux J7.

8.0612

Comprenant :

- A - Clé d'écrou de moyeu AV.
- B - Extracteur de moyeu sur fusée.
- C - Jeu de 2 demi-coquilles.
- D - Tampon de montage des joints d'étanchéité.

N° P.D. 9761.18 - Coffret pour moyeux AV

104

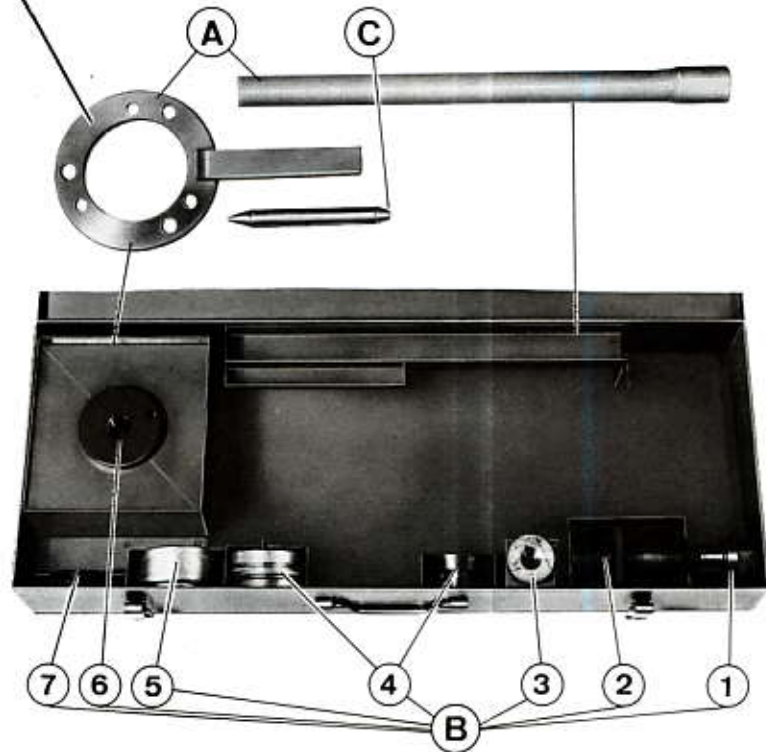
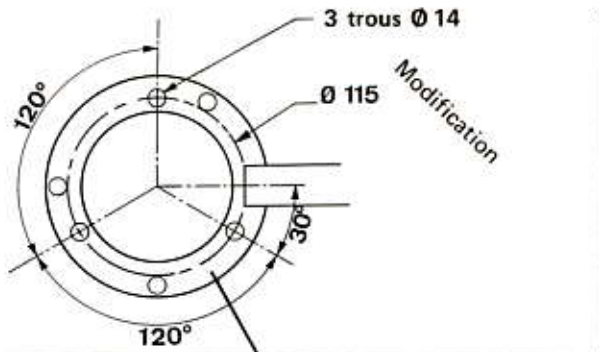

8.0613

Comprenant :

- A - Appareil de maintien du moyeu.
- B - Appareil de démontage, remontage du moyeu, des roulements et des joints comprenant :
 - B1 - vis,
 - B2 - écrou,
 - B3 - grain d'appui,
 - B4 - extracteur,
 - B5 - coupelle d'appui,
 - B6 - embout de montage du roulement,
 - B7 - embout de montage du joint intérieur.
- C - Outil à freiner.

NOTA - Les outils 8.0613 A et C existent déjà sous les références 8.0606 AZ et D. Ces outils ne sont pas livrés dans le coffret, seul leur emplacement y est prévu.

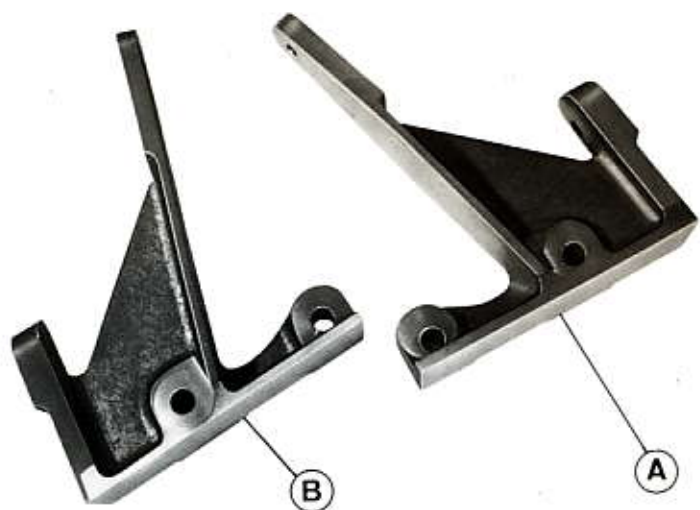

N° P.D. 9761.19

8.0614

Calibres pour cônes de fixation de rotules inférieures et levier de connexion sur fusée.

A - Calibre droit.

B - Calibre gauche.

104.

N° P.D. 9761.26 - Coffret complémentaire au coffret 8.0606 Z

204 - 304 tous types

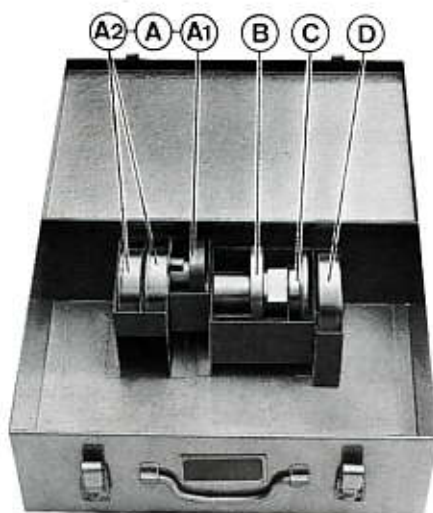

8.0615

Comprenant :

- A - Extracteur comprenant :
 - A1 - cône de blocage,
 - A2 - jeu de 2 demi-coquilles.
- B - Plaque de poussée du roulement.
- C - Rondelle d'appui de la vis.
- D - Plaque d'appui de l'extracteur de roulement.

OUTILLAGES SPECIAUX PEUGEOT

REPertoire ET UTILISATION

7

N° P.D. à employer pour commande à D.P.D.	Référence Atelier	203	403	404	204	504	304	104	D3A	D4A	D4B	J7
9761.09	8.0703 V			X		X						
9759.46	8.0704 Z				X		X					
9761.20	8.0705							X				

PEUGEOT

7**OUTILLAGES SPECIAUX PEUGEOT****DIRECTION****Tableau de correspondances**

Référence Atelier	N° P.D. à employer pour commande à D.P.D.	Référence Atelier	N° P.D. à employer pour commande à D.P.D.				
8.0703 V B C D E F G { G1 G2 H	9761.09 9758.69 9758.68 9759.57	collections D { D1 D2 } G { G1 G2 }	9758.68 9759.48				
collection G { G1 G2 } Coffret vide	9759.48 9758.70	8.0705	9761.20				
8.0704 Z A B C D { D1 D2 } E { E1 E2 } F G { G1 G2 } H { H1 H2 H3 H4 } J K L 1 2	9759.46 9759.47 9758.73 9758.69 9761.24 9770.03 9768.03						

Les commandes d'outillages spéciaux à D.P.D. doivent être effectuées exclusivement sur bon blanc 502 et IMPÉRATIVEMENT sous le n° P.D.

Seuls les outillages ne possédant pas de n° P.D. sont à commander sur bon mauve 523.

7 - DIRECTION

N° P.D. 9761.09 - Coffret pour direction

404 - 504 tous types

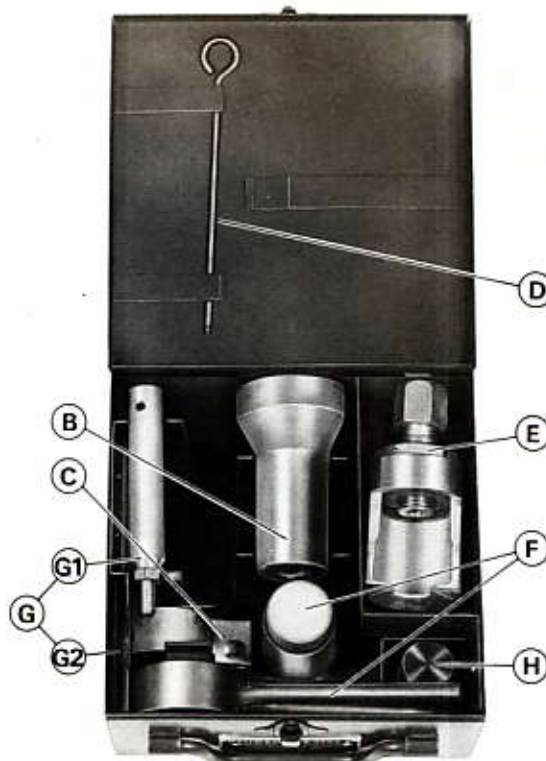

8.0703 V

Comprenant :

- B** - Douille pour écrou de rotule.
- C** - Collier de réglage de la rotule.
- D** - Tige de centrage de la calotte de rotule.
- E** - Extracteur de rotule de connexion.
- F** - Appareil de mise en place du jonc d'arrêt de rotule de connexion.
- G** - Montage de comparateur comprenant :
 - G1** - support de comparateur,
 - G2** - rallonge de comparateur.
- H** - Outil pour remplacement de la bague du pignon de crémaillère.

N° P.D. 9759.46 - Coffret pour direction

204 - 304 tous types

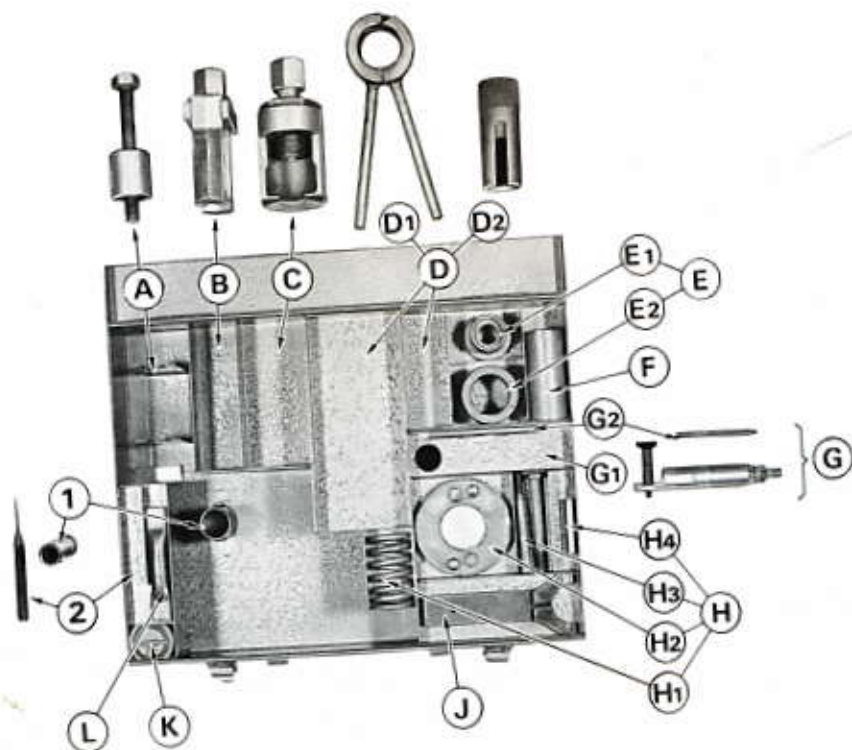

8.0704 Z

Comprenant :

- A - Extracteur pour silentblochs de crémaillère.
- B - Arrache-volant de direction.
- C - Extracteur de rotule de connexion.
- D - Appareil de mise en place du jonc d'arrêt de rotule de connexion comprenant :
 - D1 - pince,
 - D2 - chasse.
- E - Appareil pour le remplacement du silentbloc d'œil de crémaillère comprenant :
 - E1 - chasse,
 - E2 - appui.
- F - Tasseau de montage de la douille combinée du pignon de crémaillère.
- G - Montage de comparateur comprenant :
 - G1 - support de comparateur,
 - G2 - rallonge de comparateur.

- H - Bride dynamométrique de réglage du pignon de crémaillère, comprenant :
 - H1 - ressort,
 - H2 - plaque,
 - H3 - jeu de 2 vis,
 - H4 - pige.
- J - Embout de clé pour contre-écrou d'œil de crémaillère.
- K - Tampon de montage, démontage du palier de crémaillère.
- L - Embout pour la fermeture des colliers de protecteurs.

OUTILLAGE STANDARD FACOM

- 1 - Douille J 11 L.
- 2 - Chasse-goupille 251-2.

Cet outillage n'est pas fourni dans le coffret, seul son emplacement y est prévu.

NOTA - Les cases disponibles sont destinées à recevoir les outils 8.0704 A - 8.0704 B - 8.0704 C ou 8.0703 E - 8.0704 D ou 8.0703 F - 8.0704 G ou 8.0703 G, précédemment acquis ou à commander séparément.

N° P.D. 9761.20 - Coffret pour direction

104

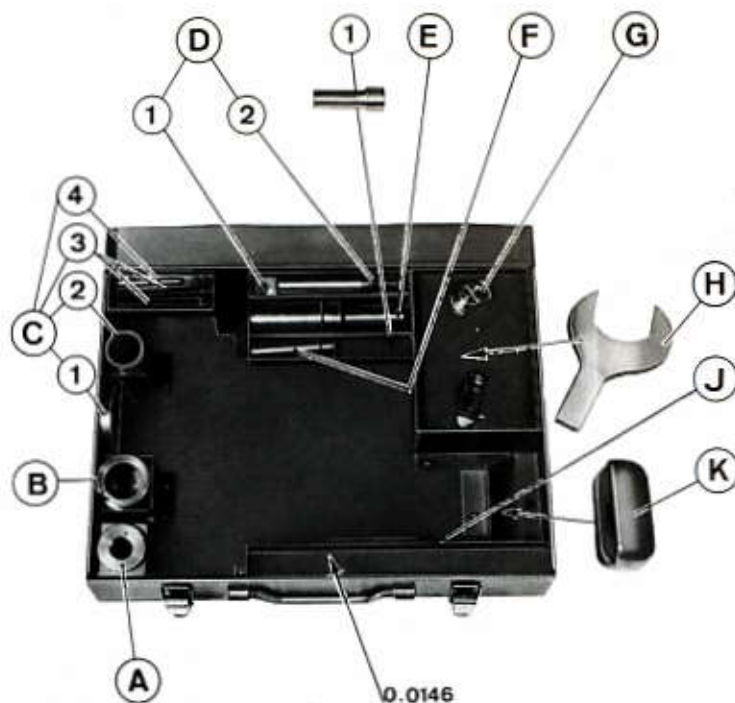

8.0705

Comprenant :

- A - Douille de démontage, remontage des articulations élastiques d'œil de crémaillère.
- B - Appui pour œil de crémaillère.
- C - Bride dynamométrique comprenant :
 - C1 - plaque,
 - C2 - ressort,
 - C3 - jeu de 2 vis,
 - C4 - pîge.
- D - Montage de comparateur comprenant :
 - D1 - support,
 - D2 - rallonge.
- E - Mandrin de montage de la bague du pignon de crémaillère.
- F - Chasse pour bague du pignon.
- G - Tampon démontage, remontage palier de crémaillère.
- H - Embout pour écrou de crémaillère.
- J - Crochet de mise en place des colliers de protecteurs caoutchouc.
- K - Extracteur de rotule.

OUTILLAGE STANDARD

- 1 - Embout Facom J 11 L.

NOTA - Les outils 8.0705 H et K, existent déjà sous les références 8.0310 P et 8.0908 D. Ces outils, ainsi que l'embout Facom ne sont pas livrés dans le coffret, seul leur emplacement y est prévu.

OUTILLAGES SPECIAUX PEUGEOT

REPertoire ET UTILISATION

8

N° P.D. à employer pour commande à D.P.D.	Référence Atelier	203	403	404	204	504	304	104	D3A	D4A	D4B	J7
9759.03	8.0801	X	X	X	X		X		X	X	X	X
9759.25	8.0802			TH								
9761.08	8.0803 W			X	X	X	X	X				
9761.05	8.0804	X	X	X	X	X	X	X	X	X	X	X

PEUGEOT

Les commandes d'outillages spéciaux à D.P.D. doivent être effectuées exclusivement sur bon blanc 502 et IMPERATIVEMENT sous le n° P.D.

Seuls les outillages ne possédant pas de n° P.D. sont à commander sur bon mauve 523.

8 - FREINS



N° P.D. 9759.03

8.0801

Clé de réglage des mâchoires de freins.
203 - 403 - 404 - 204 - 304 et dérivés.
D3A - D4A - D4B - J7.

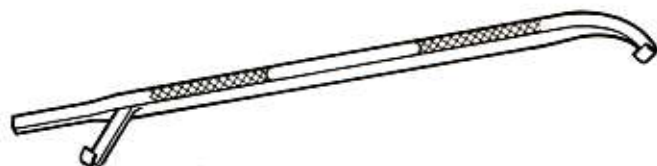

N° P.D. 9759.25

8.0802

Crochet de dépose et pose des ressorts de mâchoires de freins.
404 à freins thermostables.

N° P.D. 9761.08 - Coffret pour freins à disques

404 - 204 - 504 - 304 - 104

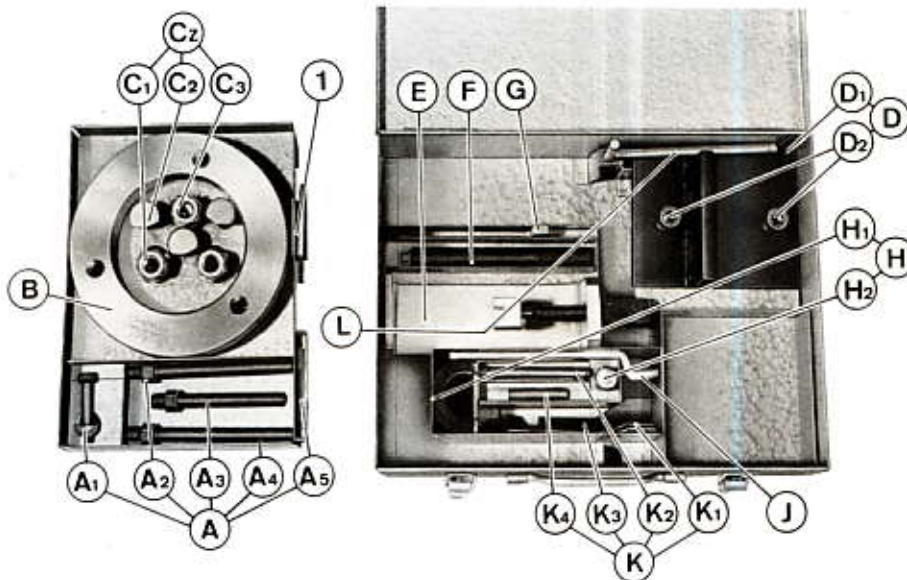

8.0803 W

Comprenant :

A - Montage de comparateur comprenant :

- A1 - porte-comparateur,
- A2 - tige support filetage 12/150,
- A3 - tige support filetage 11/125,
- A4 - tige support filetage 10/125,
- A5 - rallonge.

B - Appui de presse.

CZ - Jeu de 6 pilotes comprenant :

- C1 - jeu de 3 pilotes avec centrage \varnothing 14,3 mm (noirci),
- C2 - jeu de 3 pilotes avec centrage \varnothing 12,6 mm (bichromaté jaune),
- C3 - jeu de 3 écrous.

D - Support de fusée comprenant :

- D1 - équerre,
- D2 - vis à tête six pans creux.

E - Appareil de rappel des pistons de freins AV et AR.

F - Tige d'obturation du maître-cylindre.

G - Clé d'orientation des pistons de freins AR.

H - Calibre de contrôle de la tige de poussée comprenant :

- H1 - corps,
- H2 - touche 504.

J - Clé de maintien de la tige de poussée.

K - Calibre de contrôle de retour en butée de la tige de commande comprenant :

- K1 - corps } pour 204 - 304
- K2 - axe } pour 204 - 304
- K3 - corps } pour 504
- K4 - axe } pour 504

L - Clé pour démontage des ressorts de maintien des segments de freins dérivés 404 et 504.

1 - Calibre de réglage du compensateur.

08 02

8

OUTILLAGES SPECIAUX PEUGEOT



N° P.D. 9761.05

8.0804

Pousse-pédale dynamométrique.

403 - 404 - 204 - 504 - 304 - 104

J7.

SUSPENSION

Tableau de correspondances

Référence Atelier	N° P.D. à employer pour commande à D.P.D.	Référence Atelier	N° P.D. à employer pour commande à D.P.D.	Référence Atelier	N° P.D. à employer pour commande à D.P.D.	Référence Atelier	N° P.D. à employer pour commande à D.P.D.
8.0902 U	9759.77	G	9759.09	8.0905	9760.17	8.0907	9760.52
AZ	9759.05	H		A		A	
B	9759.06	JZ		B		B	
C	9758.85	K	9759.64	C		C	
C1Z	9759.22	L	9759.65	D		D	
DZ	9759.08	M {M1		E		E	
E		M2		F		F	
EY	9759.21	N	9759.78			G	
F		P				H	
FZ	9759.23	R				J	
G	9759.09	S				K	
H	9759.10	T				L	
J	9759.11					M	
K	9759.12					N	
L {L1							
L2							
M	9759.64						
N	9759.78						
		collections					
		B {B1	9759.06				
		B2					
		CW {C1Y	9760.69	8.0906 Y	9759.07	8.0908	9761.21
		C2Y		A {A1			
		C3Y		A2			
		C4Z		A3			
collection		E {E1	9759.56	A4			
		E2		B			
L {L1	9759.56	M {M1	9759.72	C	9759.78		
L2		M2		D	9759.64		
				E			
				F	9759.05		
				G			
				H			
				J			
				K {K1			
				K2			
				L			
				M			
				N	9759.12		
				P			
				R	9759.04		
				S	9760.14		
				1	9772.27		
8.0903 U	9760.68	8.0904 Y	9759.63				
AZ	9760.16	A					
B {B1		B					
B2							
CW {C1Y		CY {C1Y					
C2Y		C2					
C3Y		C3					
C4Z		C4					
DZ		C5	9759.59				
E {E1		C6	9759.66				
E2		D {D1					
F {F1		D2					
F2		D3					
		D4					
		D5					

Les commandes d'outillages spéciaux à D.P.D. doivent être effectuées exclusivement sur bon blanc 502 et IMPERATIVEMENT sous le n° P.D.

Seuls les outillages ne possédant pas de n° P.D. sont à commander sur bon mauve 523.

9 - SUSPENSION

N° P.D. 9759.77 - Coffret pour suspension AV

404 et dérivés

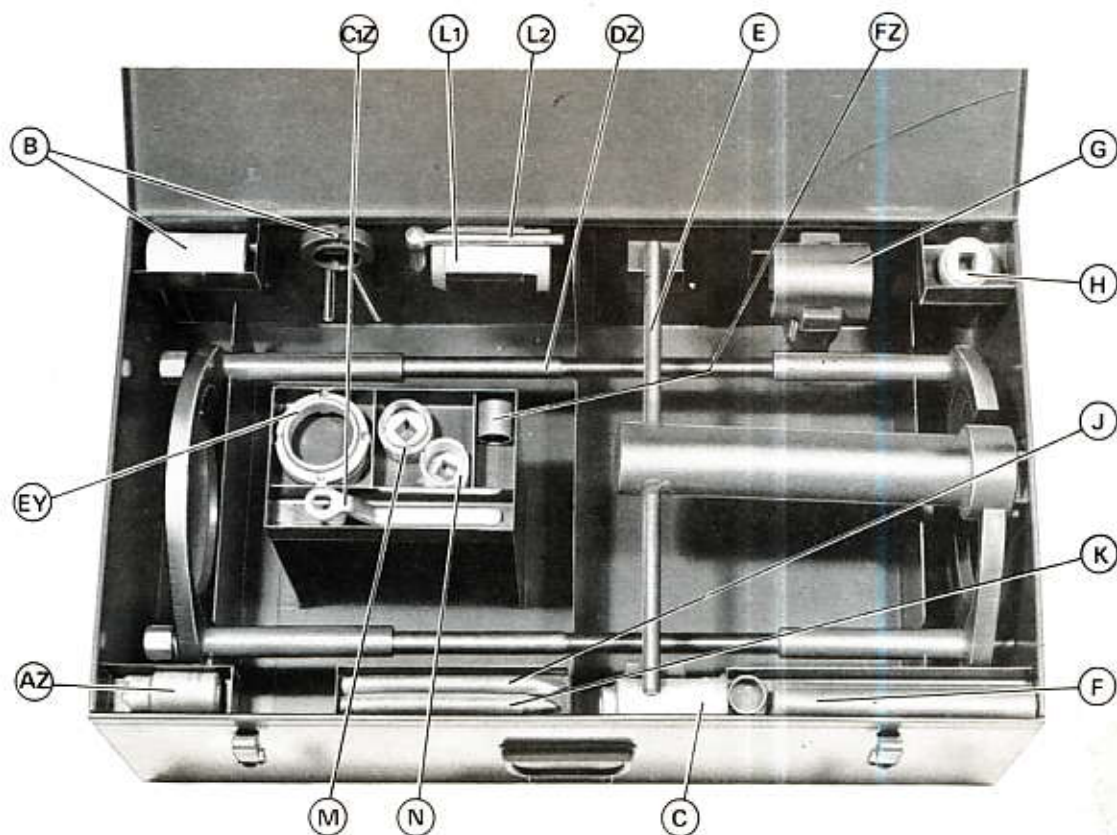

8.0902 U

Comprenant :

- AZ** - Clé crantée d'écrou de fixation de rotule inférieure.
- B** - Appareil de montage du jonc d'arrêt du bouchon de fermeture de rotule inférieure (1er montage).
- C** - Clé d'écrou de tige d'amortisseur (1er montage).
- C1Z** - Clé de maintien de la tige d'amortisseur (1er montage).
- DZ** - Appareil de compression des ressorts.
- E** - Embout de clé d'écrou de fermeture d'amortisseur (1er montage).
- EY** - Embout de clé de l'écrou de fermeture d'amortisseur (2ème montage), s'utilise avec la clé **E**.
- F** - Entretoises { 1 de 175 mm
1 de 15 mm.
- FZ** - Entretoise 25 mm.
- G** - Support.
- H** - Douille à ergots pour écrou de fermeture de rotule inférieure (2ème montage).
- J** - Outil à défreiner.
- K** - Outil à freiner.
- L** - Clé d'écrou de tige d'amortisseur (2ème montage) comprenant :
 L1 - clé d'écrou,
 L2 - clé de maintien de la tige.
- M** - Embout de clé d'écrou de fermeture de rotule inférieure à 3 encoches.
- N** - Embout de clé d'écrou de fermeture de rotule inférieure à 3 épaulements intérieurs.

N° P.D. 9760.68 - Coffret pour suspension AV et AR

204 - 304 tous types - 104

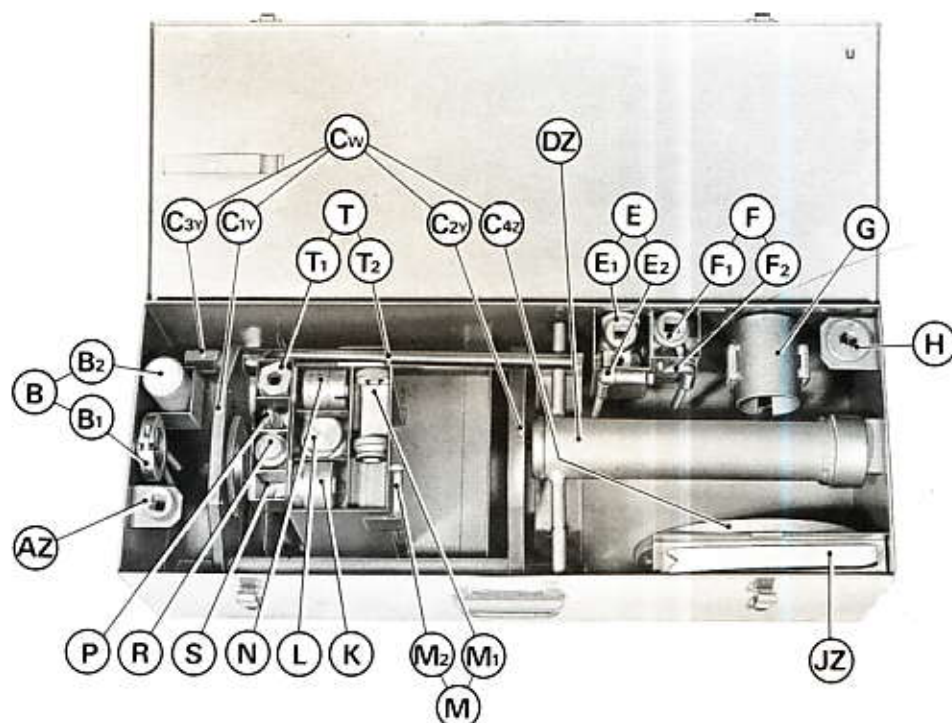

8.0903 U*

Comprenant :

- AZ** - Embout de clé crantée d'écrou de fixation de rotule inférieure.
- B** - Appareil de montage du jonc d'arrêt de bouchon de fermeture de rotule inférieure (1er montage) comprenant :
 - B1** - pince,
 - B2** - chasse.
- CW** - Appareil de compression des ressorts AV et AR comprenant :
 - C1Y** - bride supérieure,
 - C2Y** - bride inférieure,
 - C3Y** - jeu de 2 vis,
 - C4Z** - bride supérieure.
- DZ** - Embout de clé d'écrou de fermeture d'amortisseur AV.
- E** - Clé d'écrou de tige d'amortisseur AV, comprenant :
 - E1** - clé d'écrou,
 - E2** - clé de maintien de la tige.
- F** - Clé d'écrou de tige d'amortisseur AR (1er montage) comprenant :
 - F1** - clé d'écrou,
 - F2** - clé de maintien de la tige.
- G** - Support.
- H** - Extracteur de rotule inférieure (1er montage).
- JZ** - Outil à freiner.
- K** - Embout de clé d'écrou de fermeture de rotule inférieure à 3 encoches.
- L** - Extracteur de rotule inférieure (2ème montage).
- M** - Clé d'écrou de tige d'amortisseur AR (2ème montage), comprenant :
 - M1** - clé d'écrou,
 - M2** - clé de maintien de la tige.
- N** - Embout de clé d'écrou de fermeture de rotule inférieure à 3 épaulements intérieurs.
- P** - Cône de montage de la butée à aiguilles sur la tige d'amortisseur.
- R** - Outil de mise en place du joint inférieur de butée.
- S** - Equerre de maintien.
- T** - Clé combinée pour fixation supérieure d'amortisseur AV comprenant :
 - T1** - clé d'écrou,
 - T2** - tournevis de maintien de la tige.

***IMPORTANT** - Le coffret 8.0903 U est celui qui se vend actuellement et diffère du 8.0903 V uniquement par sa présentation, la presse et le coffret étant de dimensions réduites. Il faut rappeler :

- que pour transformer un 8.0903 X en 8.0903 W pour intervention sur suspension à grande flexibilité, il convient de se procurer les 2 vis longues C3Z (N° P.D. 9760.63).
- que pour transformer un 8.0903 W en 8.0903 V pour intervention sur suspension AV à ressorts tournants, il convient de se procurer les outils : C4 - P - R - S - T (collection vendue sous N° P.D. 9760.67).

N° P.D. 9759.63

Coffret pour articulations élastiques.

204 - 304 tous types.

8.0904 Y

Comprenant :

- A** - Extracteur et montage des silentblocs d'amortisseur AR.
- B** - Extracteur et montage des silentblocs du berceau AV.
- CY** - Extracteur et montage des silentblocs de la traverse AR comprenant :
 - C1Y** - support,
 - C2** - chasse,
 - C3** - embout de montage,
 - C4** - embout de montage,
 - C5** - jeu de vis de fixation du support sur traverse (1 vis excentrée - 1 vis - 2 écrous),
 - C6** - entretoise.
- D** - Extracteur et montage des silentblocs de bras AR comprenant :
 - D1** - écrou butée de démontage,
 - D2** - coupelle de montage,
 - D3** - écrou butée de montage,
 - D4** - vis de manœuvre,
 - D5** - chasse.

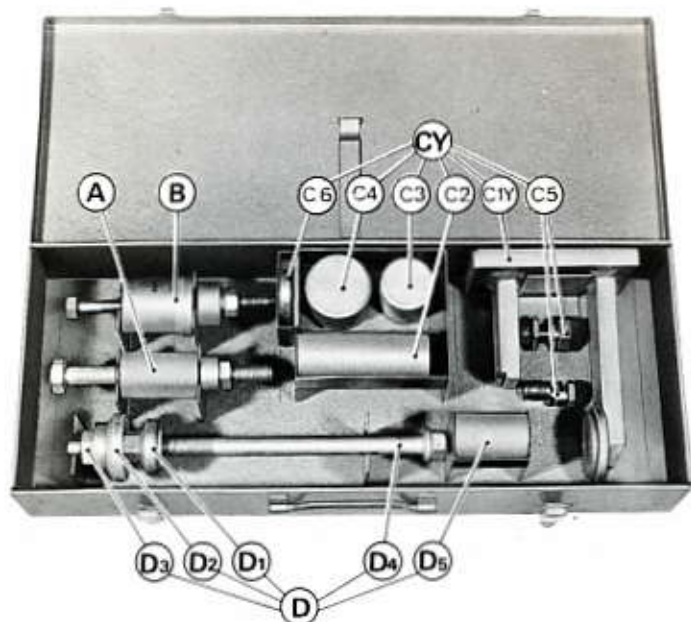

N° P.D. 9760.17

Coffret pour suspension.

J7.

8.0905

Comprenant :

- A** - Chasse.
- B** - Bague d'appui.
- C** - Embout de clé d'écrou de fermeture d'amortisseur.
- D** - Chasse d'extraction.
- E** - Rondelle de démontage.
- F** - Bague d'extraction.

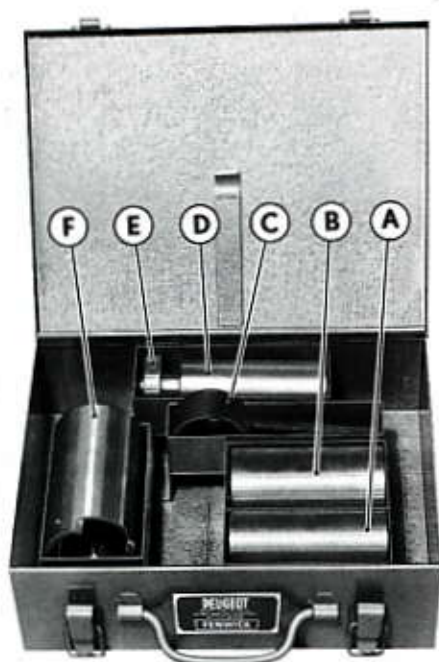

N° P.D. 9759.07 - Coffret pour suspension AV et AR

504 - 104

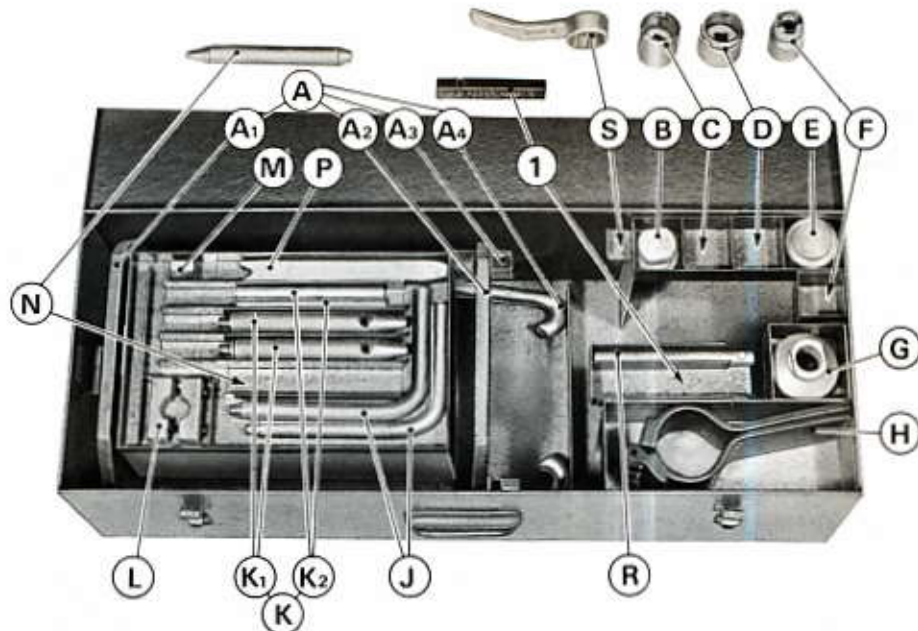

8.0906 Y

Comprenant :

- A - Appareil de compression des ressorts AV et AR comprenant :
 - A1 - bride inférieure assemblée,
 - A2 - bride supérieure,
 - A3 - jeu de 2 vis,
 - A4 - jeu de 2 tirants avec écrous.
- B - Extracteur de rotule de fusée.
- C - Embout de clé d'écrou de fermeture de rotule de fusée à 3 épaulements intérieurs.
- D - Embout de clé d'écrou de fermeture de rotule de fusée à 3 encoches.
- E - Tampon de montage du joint inférieur de butée.
- F - Clé crantée de l'écrou de fixation de fusée.
- G - Embout de clé du bouchon de fermeture d'amortisseur AV.
- H - Support d'amortisseur AV.
- J - Jeu de 2 broches de mise en place des bras AR sur traverse.
- K - Jeu de 2 pilotes de traverse AR avec broches comprenant :
 - K1 - pilotes,
 - K2 - broches.
- L - Collier de maintien de la tige d'amortisseur AV.
- M - Clé de maintien de la tige d'amortisseur AV.
- N - Outil à freiner pour écrou de moyeu AV.
- P - Outil à freiner pour écrou de fixation de rotule de fusée.
- R - Clé de maintien de la tige d'amortisseur AR.
- S - Clé d'écrou de tige d'amortisseur AV.

OUTILLAGE STANDARD FACOM

1 - Clé en tube droite de 12 - 13 réf. 91.

NOTA - Les outils 8.0906 C, D, F, N et S. existent déjà pour 404 et dérivés et J7 sous les références : 8.0902 N, M, AZ, K et 8.0608 J. Ces outils, ainsi que la clé 1 ne sont pas livrés dans le coffret, seul leur emplacement y est prévu.

N° P.D. 9760.52 - Coffret pour articulations élastiques AV et AR

504

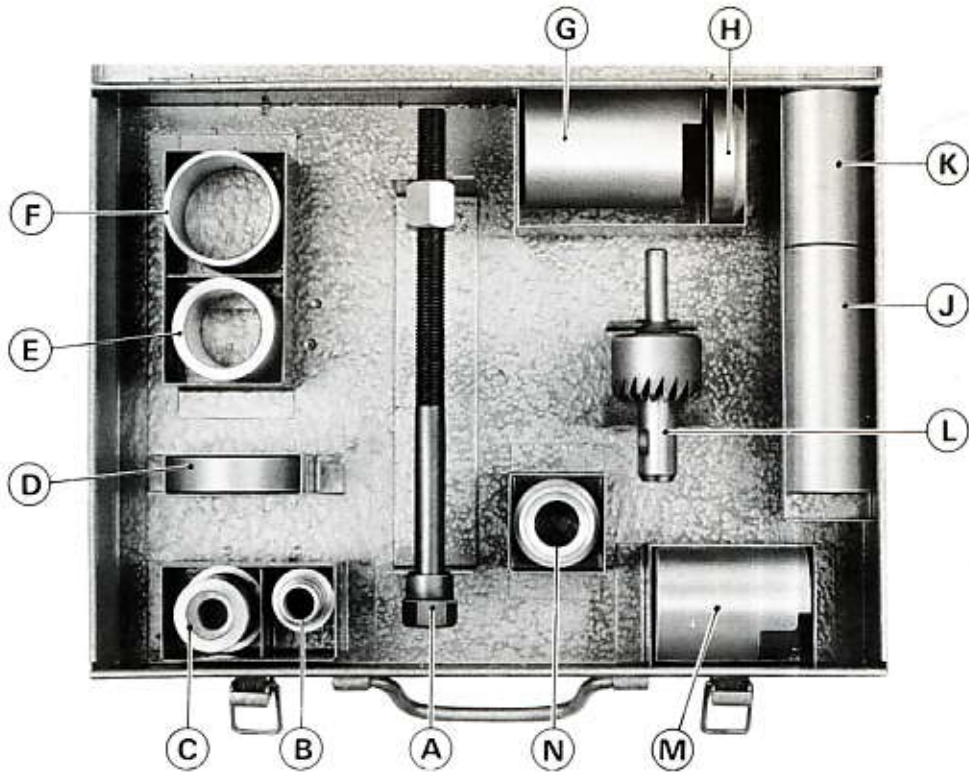
**8.0907**

Comprenant :

AVANT

Bras AV - Bras AR - Support AV.

- A** - Vis et écrou de manoeuvre.
- B** - Chasse de montage, démontage (support palier).
- C** - Chasse de montage, démontage (bras AR de triangle AV).
- D** - Coupelle de montage, démontage (triangle AV).
- E** - Bague de montage, démontage (bras AR de triangle AV).
- F** - Bague de montage, démontage (support palier).

ARRIERE

Bras AR - Amortisseurs AR.

- G** - Appui de montage, démontage (bras AR).
- H** - Coupelle de montage (bras AR).
- J** - Chasse de démontage (int. bras AR).
- K** - Chasse de démontage (ext. bras AR).
- L** - Fraise pour découpage (bras AR).
- M** - Appui de montage, démontage (amortisseurs AR et œils de crémaillère).
- N** - Chasse de montage, démontage (amortisseurs AR et œils de crémaillère).

N° P.D. 9761.21 - Coffret pour suspension AV et AR

104

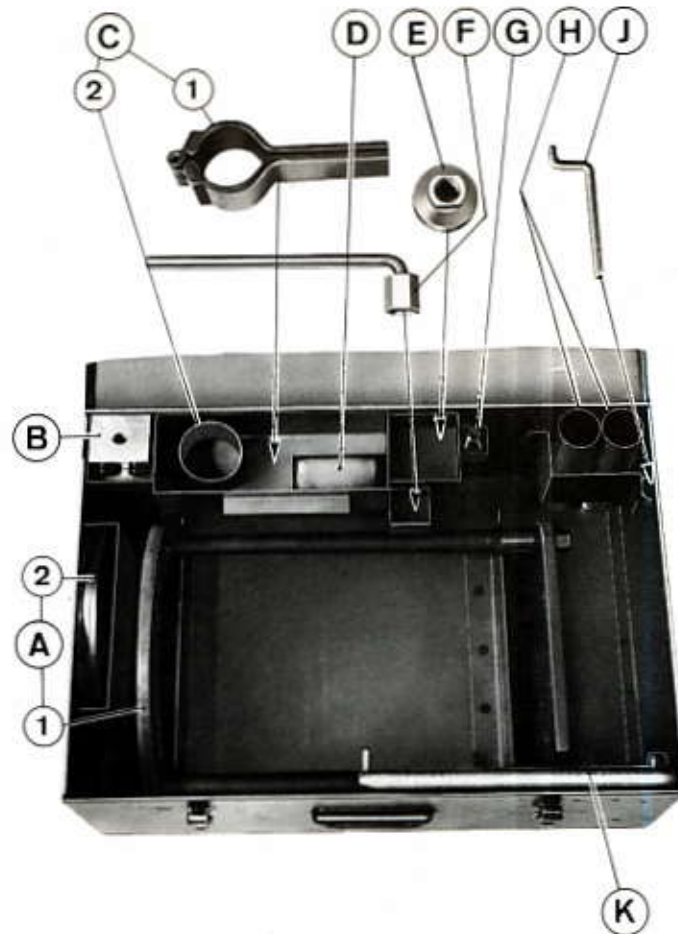

8.0908

Comprenant :

- A - Appareil de compression des ressorts comprenant :
 - A1 - presse,
 - A2 - plaque intermédiaire.
- B - Collier de maintien de la tige d'amortisseur.
- C - Support d'amortisseur comprenant :
 - C1 - support,
 - C2 - fourrure.
- D - Extracteur de rotule.
- E - Clé du bouchon de fermeture d'amortisseur AV.
- F - Clé combinée pour démontage, remontage écrou supérieur de tige d'amortisseur AV.
- G - Cône de montage du joint de tige d'amortisseur AV.
- H - Jeu de 2 cales pour blocage articulations élastiques AR.
- J - Clé pour démontage, remontage de la tige d'amortisseur AR (s'utilise avec embout à fourche de 17).
- K - Clé pour écrou fixation bras AR.

NOTA - Les outils 8.0908 C1, E, F et J, existent déjà sous les références : 8.0906 H, G, 8.0903 T1 - T2 et M2. Ces outils ne sont pas livrés dans le coffret, seul leur emplacement y est prévu.